

Ficha técnica

Cruzeta para condutores planos e redondos A4

Ref.: 5312656



- Corresponde aos requisitos conforme a VDE 0185-305-3 (IEC/ EN 62305-3)
- Ajuste: Rd 8-10 x FL 30
- Montada com 4 parafusos sextavados M8 x 25 e 4 porcas sextavadas M8

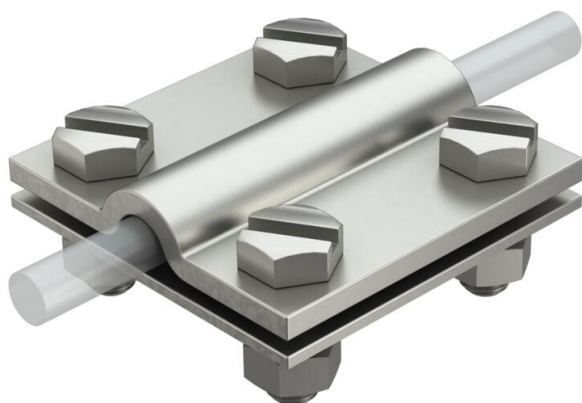

A4 Aço inoxidável 1.4571

Dados originais

| | |
|--|-------------------------|
| Ref.: | 5312656 |
| Tipo | 252 8-10xFL30V4A |
| Designação 1 | Cruzeta |
| Fabricante | OBO |
| Dimensão | 8-10mm |
| Material | Aço inoxidável 1.4571 |
| Menor unidade de venda | 10 |
| Unidade de quantidade | Unidade |
| Peso | 23,4 kg |
| Unidade de peso | kg/100 un. |
| Pegada de CO2 (GWP) do berço ao portão | 1,1965 kg CO2e / 1 Peça |

Ficha técnica

Cruzeta para condutores planos e redondos A4

Ref.: 5312656



Dimensões

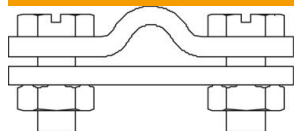

| | |
|----------|-------|
| Medida A | 60 mm |
| Medida B | 60 mm |

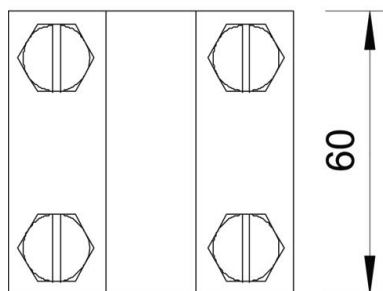

Dados técnicos

| | |
|---|--|
| Tipo de parafuso de fixação | Parafuso sextavado |
| Tipo de conector | Cruzeta |
| Capacidade de carga da corrente de raio | H/100 kA |
| Apropriado para conector | Cabo de terras Rd 8-10 / Fita metálica FI 30 |
| Ajuste | Rd 8-10/FL30 mm |
| Placa intermédia | não |