

Ficha técnica

Conjunto de abraçadeiras OBO-Quick e tubos Quick-Pipe®

Ref.: 2154528

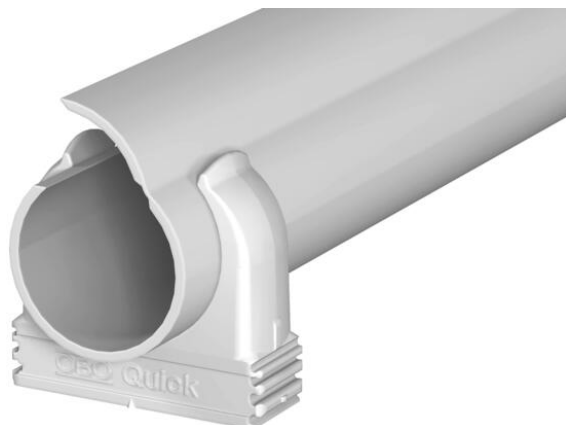

Conjunto de tubos de instalação elétrica Quick-Pipe® e abraçadeiras OBO-Quick para instalação à superfície. Para instalação à superfície de cabos e tubos em áreas interiores e áreas exteriores protegidas. Montagem universal em parede e teto. Inclui 40 m de tubo, com 2 metros de comprimento unitário, e 120 abraçadeiras OBO-Quick. Utilizável com uma amplitude de temperaturas de -25° a + 60 °C.



PVC Policloreto de vinilo

Dados originais

Ref.:	2154528
Tipo	2954 M20 LGR
Designação 1	Conjunto Quick-Pipe
Designação 2	Quick-Pipe+Abraçadeira Quick
Fabricante	OBO
Dimensão	M20
Cor	cinzento claro; RAL 7035
Material	Policloreto de vinilo
Menor unidade de venda	1
Unidade de quantidade	Unidade
Peso	508 kg
Unidade de peso	kg/100 un.
Pegada de CO2 (GWP) do berço ao portão	10,3821 kg CO2e / 1 Peça

Ficha técnica

Conjunto de abraçadeiras OBO-Quick e tubos Quick-Pipe®



Ref.: 2154528

Dimensões

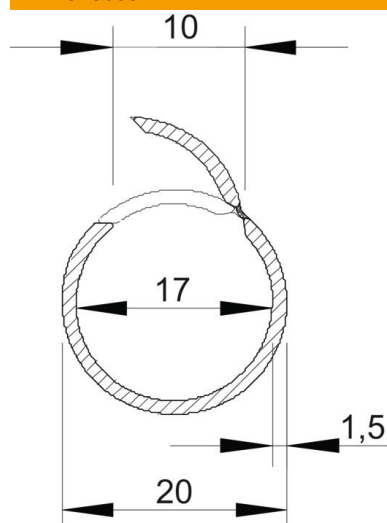

Medida C	10 mm
Medida D	20 mm
Medida t	1,5 mm

Dados técnicos

Montagem saliente	sim
Versão com resistência ao fogo in-candescente	não
Instalação de betão	sim
Tamanho	M20
Livre de halogéneos	não
Instalação sobre madeira	sim
Instalação no solo	não
Instalação ao ar livre	não
Código de classificação	0
Instalação de máquinas e sistemas	sim
Com manga	não
Gama de temperaturas de aplicação máx.	60 °C
Gama de temperaturas de aplicação mín.	-25 °C
Instalação no pavimento (betonilha)	não
Encastramento	não