

Ficha técnica

Conetor Rd 8-10 mm com rosca M10

Ref.: 5304008



- com furo 10,2 mm
- com rosca M10
- inclui porca M10 pré montada e anilha de pressão
- corresponde aos requisitos da EN IEC 62305

| | |
|-----------|--|
| St | Aço |
| F | galvanizado a quente por centrifugação |

Dados originais

| | |
|--|--|
| Ref.: | 5304008 |
| Tipo | 5000 |
| Designação 1 | Conetor |
| Designação 2 | para cabo de terras |
| Fabricante | OBO |
| Dimensão | 8-10mm |
| Material | Aço |
| Superfície | galvanizado a quente por centrifugação |
| Norma de superfície | DIN 267, Teil 10 |
| Menor unidade de venda | 20 |
| Unidade de quantidade | Unidade |
| Peso | 4,63 kg |
| Unidade de peso | kg/100 un. |
| Pegada de CO2 (GWP) do berço ao portão | 0,1488 kg CO2e / 1 Peça |

Ficha técnica

Conetor Rd 8-10 mm com rosca M10

Ref.: 5304008



Dimensões

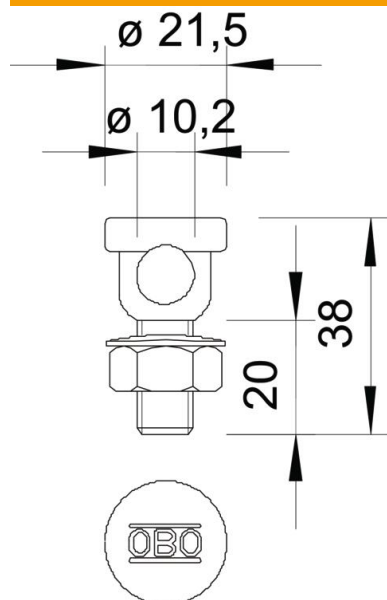

Dados técnicos

| | |
|-----------------------------|------------|
| Tipo de parafuso de fixação | Outros |
| Tipo de conector | União |
| Apropriado para conector | Outros |
| Ajuste | Rd 8-10 mm |
| Placa intermédia | não |