

Ficha técnica

Bucha universal

Ref.: 2347588

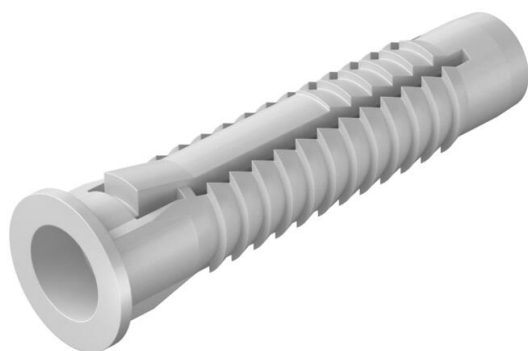

Também adequada como bucha para paredes ocas, com rebordo contra deslize. 3 abas assumem a torção.

Comprimento mínimo necessários dos parafusos = comprimento das buchas + espessura do componente + 1 x o Ø do parafuso.

O valor de extração aplica-se a parafusos para madeira com o máximo diâmetro de parafuso em betão da classe B25.

A nossa recomendação do valor de segurança: quintúplo



PE

Polietileno

Dados originais

Ref.:	2347588
Tipo	910 FX 12x60
Designação 1	Bucha universal
Disponível a partir de	01.05.2020
Fabricante	OBO
Dimensão	12x60
Cor	cinzento claro
Material	Polietileno
Menor unidade de venda	25
Unidade de quantidade	Unidade
Peso	0,4 kg
Unidade de peso	kg/100 un.

Dimensões

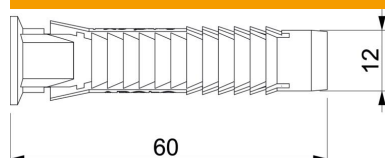

Comprimento	60 mm
Medida D	12 mm
Medida L	60 mm

Ficha técnica

Bucha universal

Ref.: 2347588



Dados técnicos

Versão	Bucha universal
Resistência à tração	1910 N
Betão Fempf.	1910
Diâmetro de perfuração mín.	12 mm
Adequado para fixação com abraçadeira de fivela	não
Adequado para betão celular	não
Adequado para parafuso sextavado para madeira	sim
Tijolo perfurado Hlz12 Fempf.	500
Parafusos para madeira	8-10
Tijolo perfurado de areia de cal KSL12 Fempf.	740
Tijolo maciço de areia e cal KS12 Fempf.	1100
Com margem	sim
Com parafusos	não
Concreto aerado P2 Fempf.	280
Concreto aerado P4 Fempf.	400
Tijolo maciço Mz12 Fempf.	1100