

Ficha técnica

Bucha rápida para abraçadeira de fivela

Ref.: 2351609



A bucha com batente permite o alojamento de uma abraçadeira de fivela (tipo 550 ou 555) com largura até 9 mm, com o qual possibilita a montagem de uma grande variedade de cabos e tubos.

Adequado para betão, alvenaria em rocha calcária ou tijolo. É possível uma utilização em alvenaria em betão celular, mas é necessário prever uma redução da capacidade de carga.



PA

Poliamida

Dados originais

Ref.:	2351609
Tipo	910 STK 6x30
Designação 1	Bucha rápida
Designação 2	para abraçadeira
Fabricante	OBO
Dimensão	6x30mm
Cor	cinzento claro; RAL 7035
Material	Poliamida
Menor unidade de venda	100
Unidade de quantidade	Unidade
Peso	0,108 kg
Unidade de peso	kg/100 un.
Pegada de CO ₂ (GWP) do berço ao portão	0,0058 kg CO ₂ e / 1 Peça

Ficha técnica

Bucha rápida para abraçadeira de fivela

Ref.: 2351609



Dimensões

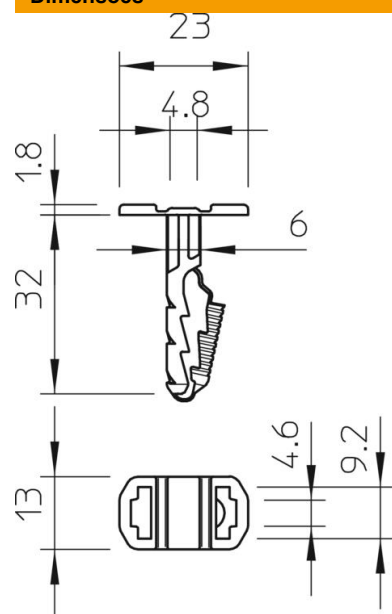

Comprimento	30 mm
-------------	-------

Dados técnicos

Versão	Abraçadeiras com bucha
Profundidade do furo	35 mm
Diâmetro de perfuração mín.	6 mm
Carga de ruptura em betão B25	260 N
Adequado para fixação com abraçadeira de fivela	sim
Adequado para betão celular	sim
Adequado para parafuso sextavado para madeira	não
Livre de halogéneos	sim
Com margem	sim
Com parafusos	não