

# Ficha técnica

## Clip de suspensão, para tubos, aberto/lateral

Ref.: 1483813



Clip de suspensão de encaixe com alojamento para tubos abertos como solução de fixação individual em suporte.

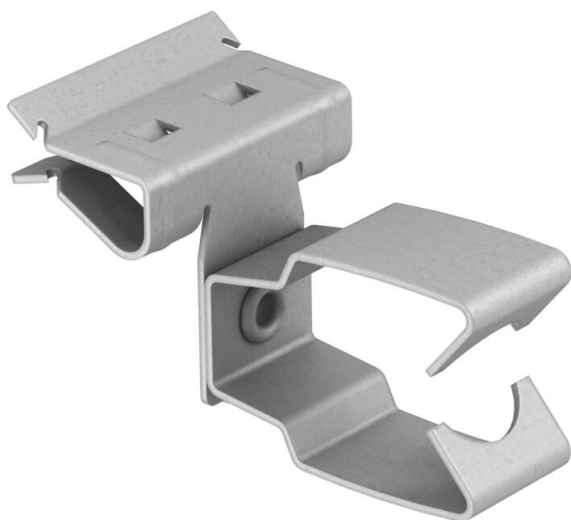

St	Aço
ZL	Lamela de zinco

### Dados originais

Ref.:	1483813
Tipo	BCHPO 2-4 D25
Designação 1	Clip de suspensão
Designação 2	com admissão de tubo 25mm
Fabricante	OBO
Dimensão	2-4mm
Material	Aço
Superfície	Lamela de zinco
Norma de superfície	
Menor unidade de venda	50
Unidade de quantidade	Unidade
Peso	2 kg
Unidade de peso	kg/100 un.

# Ficha técnica

Clip de suspensão, para tubos, aberto/lateral

Ref.: 1483813



## Dimensões

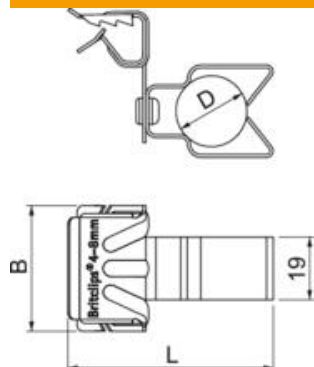

## Dados técnicos

Tipo de ligação do componente	Cabo/Tubo
Tipo de fixação	apertar
Carga de rutura	0,11 kN
Espessura do flange F máx.	4 mm
Espessura do flange F mín.	2 mm
Diâmetro do cabo/tubo mín.	25 mm
Dobradiça ajustável	não
Dobradiça	não