

Ficha técnica

Clip de suspensão, para tubos, aberto/em baixo

Ref.: 1483775

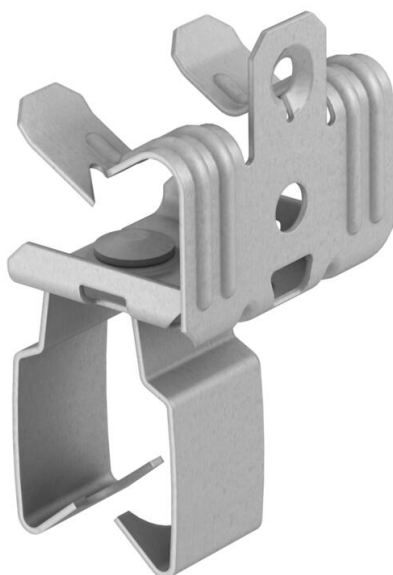

Clip de suspensão de encaixe com alojamento para tubos abertos como solução de fixação individual em suporte.



St	Aço
ZL	Lamela de zinco

Dados originais

Ref.:	1483775
Tipo	BCVPO 14-20 D32
Designação 1	Clip de suspensão
Designação 2	com admissão de tubo 32mm
Fabricante	OBO
Dimensão	14-20mm
Material	Aço
Superfície	Lamela de zinco
Norma de superfície	
Menor unidade de venda	50
Unidade de quantidade	Unidade
Peso	4,3 kg
Unidade de peso	kg/100 un.

Ficha técnica

Clip de suspensão, para tubos, aberto/em baixo

Ref.:: 1483775



Dimensões

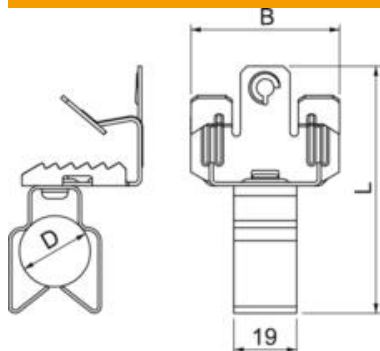

Dados técnicos

Tipo de ligação do componente	Cabo/Tubo
Tipo de fixação	apertar
Carga de rutura	0,11 kN
Espessura do flange F máx.	20 mm
Espessura do flange F mín.	14 mm
Rosca	M6
Rosca métrica	6
Diâmetro do cabo/tubo mín.	32 mm
Dobradiça ajustável	não
Dobradiça	não