

Ficha técnica

Tampa para caminho de cabos em varão FS, de encaixe

Ref.: 6001840

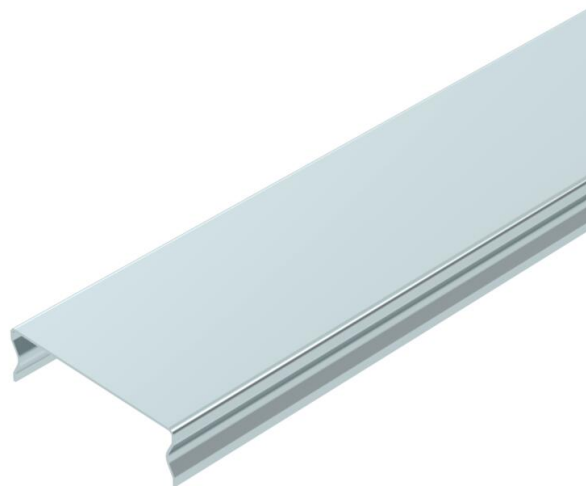

Tampa de encaixe para caminhos de cabos em varão do tipo GR e GRM. Protege cabos e fios contra danos, sujidade e humidade vinda de cima. Adequada a áreas interiores sem requisitos especiais.

Com ondulações transversais, a partir de 400 mm de largura.



St

Aço

FS

galvanizado pelo método Sendzimir

Dados originais

Ref.:	6001840
Tipo	DGRR 50 FS
Designação 1	Tampa bloqueável
Designação 2	para caminho de cabos em varão
Disponível a partir de	01.04.2019
Fabricante	OBO
Dimensão	50x3000
Cor	zinco
Material	Aço
Superfície	galvanizado pelo método Sendzimir
Norma de superfície	DIN EN 10346
Menor unidade de venda	3
Unidade de quantidade	Metro
Peso	46,333 kg
Unidade de peso	kg/100 m
Pegada de CO2 (GWP) do berço ao portão	1,4569 kg CO2e / 1 Metro

Ficha técnica

Tampa para caminho de cabos em varão FS, de encaixe

Ref.: 6001840



Dimensões

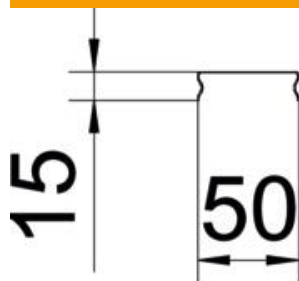

Comprimento	3 000 mm
Largura	50 mm
Largura	1,97 in
Altura	15 mm
Altura	0,59 in
Espessura das chapas	0,75 mm
Medida B	50 mm

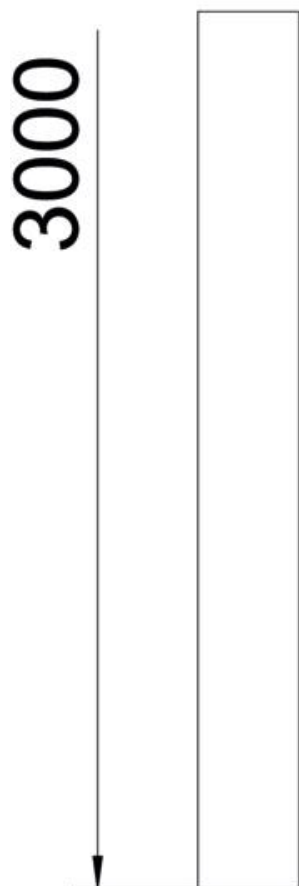

Ficha técnica

Tampa para caminho de cabos em varão FS, de encaixe

Ref.: 6001840



Dados técnicos

Tipo de fixação	encaixável
Funktionsgaranti	não
Apropriada para caminho de cabos em varão	sim
Apropriada para caminho de cabos tipo escada	não
Apropriada para caminho de cabos em chapa	não
Aço inoxidável, decapado	não