

# Ficha técnica

## Grampo para tampa A2

Ref.: 6052810

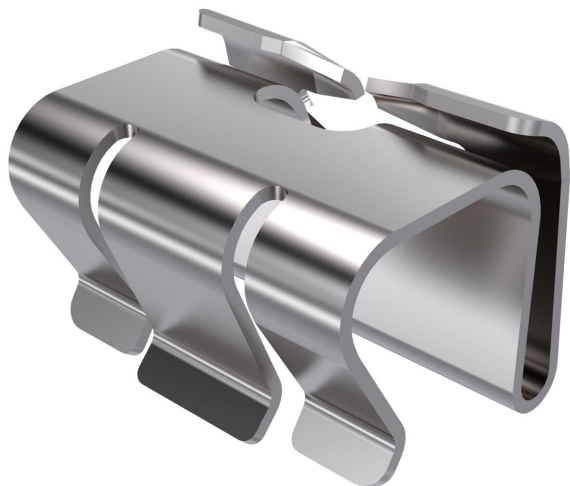

Grampos para tampas para fixação de tampas em caminhos de cabos em chapa e tipo escada.  
Devem ser instalados pelo menos 6 grampos para tampas por cada tampa de 3 metros.



|    |                           |
|----|---------------------------|
| A2 | Aço inoxidável 1.431      |
| 2B | brilhante, pós-tratamento |

### Dados originais

|                        |                           |
|------------------------|---------------------------|
| Ref.:                  | 6052810                   |
| Tipo                   | DK DRLU A2                |
| Designação 1           | Grampo para tampa         |
| Designação 2           | para tampa não perfurada  |
| Fabricante             | OBO                       |
| Dimensão               | 19x25x19                  |
| Cor                    | aço inoxidável            |
| Material               | Aço inoxidável 1.431      |
| Superfície             | brilhante, pós-tratamento |
| Norma de superfície    |                           |
| Menor unidade de venda | 30                        |
| Unidade de quantidade  | Unidade                   |
| Peso                   | 0,842 kg                  |
| Unidade de peso        | kg/100 un.                |

### Dimensões

|             |       |
|-------------|-------|
| Comprimento | 25 mm |
| Largura     | 18 mm |
| Altura      | 18 mm |
| Medida B    | 18 mm |

# Ficha técnica

## Grampo para tampa A2

Ref.: 6052810



### Dados técnicos

|  |     |
|--|-----|
| Apropriada para caminho de cabos em varão    | não |
| Apropriada para caminho de cabos tipo escada | sim |
| Apropriada para caminho de cabos em chapa    | sim |
| Aço inoxidável, decapado                     | não |