

Ficha técnica

Suporte da tampa 100 FS

Ref.: 6049239



Suporte da tampa para o sistema de caminhos de cabos passagem BKRS, para o suporte adicional de tampas no caso de uma altura lateral de 100 mm.



St

Aço

FS

galvanizado pelo método Sendzimir

Dados originais

Ref.:	6049239
Tipo	DST100 BKRS FS
Designação 1	Suporte de tampa
Designação 2	para altura do sistema 100 mm
Fabricante	OBO
Dimensão	100x70
Cor	zinco
Material	Aço
Superfície	galvanizado pelo método Sendzimir
Norma de superfície	DIN EN 10346
Menor unidade de venda	10
Unidade de quantidade	Unidade
Peso	10,6 kg
Unidade de peso	kg/100 un.
Pegada de CO2 (GWP) do berço ao portão	0,5659 kg CO2e / 1 Peça

Ficha técnica

Suporte da tampa 100 FS

Ref.: 6049239



Dimensões

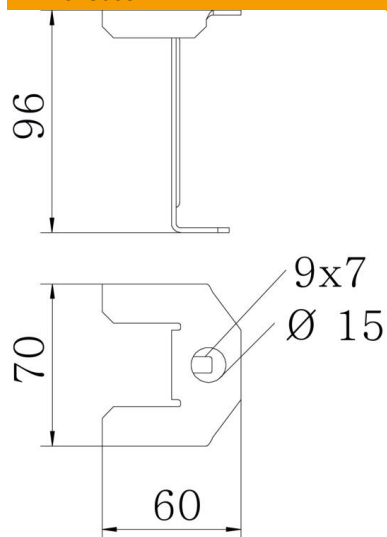

Comprimento	60 mm
Largura	70 mm
Altura	96 mm

Dados técnicos

Funktionsgaranti	não
Apropriada para caminho de cabos em varão	não
Apropriada para caminho de cabos tipo escada	não
Apropriada para caminho de cabos em chapa	sim
Com acessórios de parafusos	não
Aço inoxidável, decapado	não