

Ficha técnica

Colar de selagem para cabo de terras

Ref.: 2360041



- Colar de selagem para perfurações com placas de fundação/paredes estanques à água (por ex. tina branca)
- Para montagem em peças de ligação com bandas de fixação em aço inoxidável
- Com teste de água de pressão até 5 bar

TPE Elastómero termoplástico

Dados originais

Ref.:	2360041
Tipo	DW RD10
Designação 1	Colar de selagem
Designação 2	para cabo de terras 10mm
Fabricante	OBO
Dimensão	RD10
Cor	cor de laranja; RAL 2003
Material	Elastómero termoplástico
Menor unidade de venda	1
Unidade de quantidade	Unidade
Peso	13 kg
Unidade de peso	kg/100 un.

Ficha técnica

Colar de selagem para cabo de terras

Ref.: 2360041



Dimensões

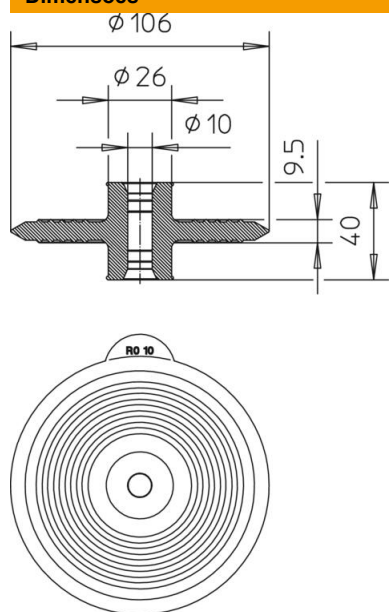

Dados técnicos

Tipo de acessórios	Colar de selagem
Ajuste	RD 10 mm