

Ficha técnica

Tampa de encastramento GES2DB com pega

Ref.: 7405100



Tampa de encastramento com pega para até 3 aparelhos Modul 45 em um suporte universal UT3, utilização em sistemas de chão interiores. Podem ser utilizados até 2 aparelhos de instalação com placa central 50. Tampa de encastramento com pega, de 1 compartimento, para a instalação de suportes de aparelhos MT2.

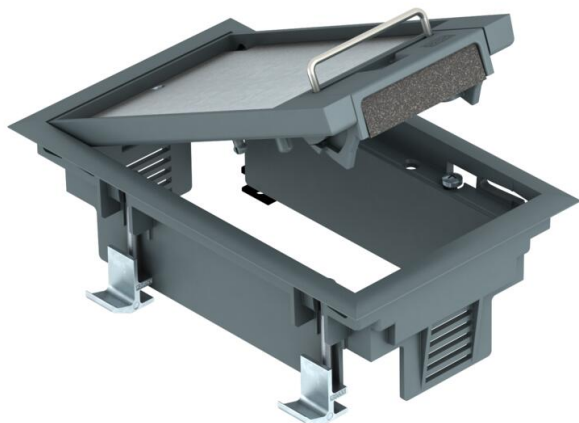

PA Poliamida

Dados originais

Ref.:	7405100
Tipo	GES2 DB 7011
Designação 1	Tampa de encastramento
Designação 2	para instalação em chão falso
Fabricante	OBO
Dimensão	192x118x91
Cor	cinzento; RAL 7011
Material	Poliamida
Menor unidade de venda	1
Unidade de quantidade	Unidade
Peso	66,4 kg
Unidade de peso	kg/100 un.
Pegada de CO2 (GWP) do berço ao portão	1,6639 kg CO2e / 1 Peça

Ficha técnica

Tampa de encastramento GES2DB com pega

Ref.:: 7405100



Dimensões

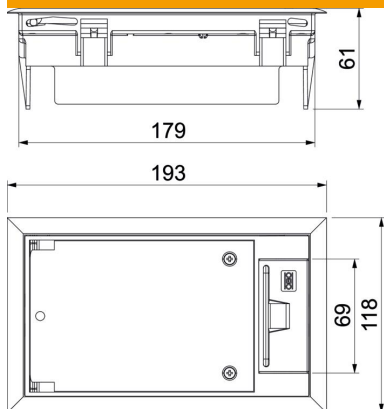

Dados técnicos

Número dos aparelhos a instalar	3
Número de suportes de aparelhos	1
Versão	retangular
Versão da saída de cabos	Saída de cabos oscilável
Estrutura de proteção do pavimento	sim
Tratamento do pavimento	seco
Possibilidade de montagem de vedante	não
Altura mín. do pavimento	73 mm
Apropriado para instalação em chão falso	sim
Apropriado para calha de chão fechada no pavimento	não
Apropriado para calha de pavimento para betonilha	não
Apropriado para instalação de pavimento côncavo	sim
Apropriado para tratamento a húmido	não
Apropriado para caixa de pavimento	250
Apropriado para calha de instalação no pavimento	não
Suporte para instalação de suportes de aparelhos.	sim
Comprimento exterior	194 mm
Comprimento de instalação	180 mm
Com espaço para revestimento do pavimento	sim
Tamanho nominal para unidades de montagem de aparelhos	2
Design da estrutura	Estrutura de proteção da carpete
Grau de proteção (IP), em utilização	IP20
Grau de proteção (IP), em não utilização	IP40
Grau de proteção código IK	IK08

Ficha técnica

Tampa de encastramento GES2DB com pega

Ref.:: 7405100



Dados técnicos

Modelo para cargas pesadas	não
Intervalo de aperto D máx.	57 mm
Intervalo de aperto D mín.	20 mm
Tipo de sistema de instalação	UT3
Carga vertical, grande área	até 3.000 N
Carga vertical, pequena área	até 3.000 N
Permissões	VDE
Mecanismo de abertura	Pega
Espessura do revestimento do pavimento	5 mm