

Ficha técnica

Saída de cabos para secção transversal 3-11 mm, alumínio lacado

Ref.: 6117422

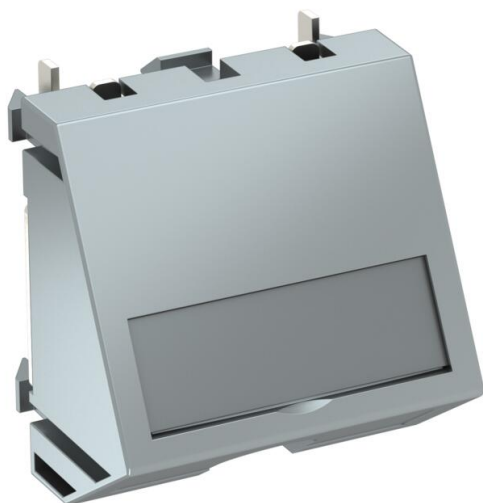

Saída de cabo de 2 componentes, com campo de inscrição, composta por um suporte de cabos com alívio de tensão e por uma cobertura. O alívio de tensão é indicado para diâmetros de cabo de 3-11 mm. A saída tem uma tampa deslizante de bloqueio, adequada tanto para a instalação vertical como horizontal.

PC Policarbonato

Dados originais

Ref.:	6117422
Tipo	KAL-K11 AL1
Designação 1	Saída de cabos
Designação 2	com alívio de tensão
Fabricante	OBO
Dimensão	45x45mm
Cor	alumínio lacado
Material	Policarbonato
Menor unidade de venda	1
Unidade de quantidade	Unidade
Peso	3,5 kg
Unidade de peso	kg/100 un.
Pegada de CO2 (GWP) do berço ao portão	0,3928 kg CO2e / 1 Peça

Ficha técnica

Saída de cabos para secção transversal 3-11 mm, alumínio lacado

Ref.: 6117422



Dimensões

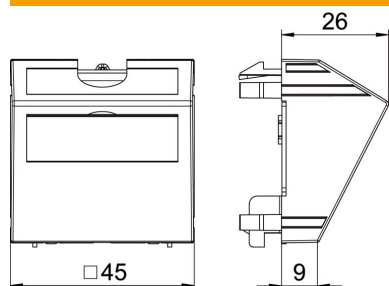

Largura	45 mm
Altura	45 mm

Dados técnicos

Número de unidades	1
Versão da superfície	baço
Tipo de fixação	Grampo de fixação
Versão de ligação à superfície	sim
Apropriado para instalação para montagem	não
Apropriada para calha técnica	sim
Apropriada para a tomada de chão	não
Apropriada para instalação de encastrar	não
Livre de halogéneos	sim
Tampa basculante	não
Direção de montagem	horizontal e vertical
Campo de texto/Campo de inscrição	sim
Profundidade	26 mm
Transparente	não