

Ficha técnica

Ligação D-Sub9, 1 módulo, saída plana, com cabo de ligação

Ref.: 6104685



Suporte de multimédia com uma tomada de ligação D-Sub9, saída de cabo plana, com campo de inscrição, cabo de ligação curto D-Sub9 (RS 232) na versão tomada-tomada. Espelho com fixação por encaixe, adequado para a montagem horizontal e vertical em todo o sistema.

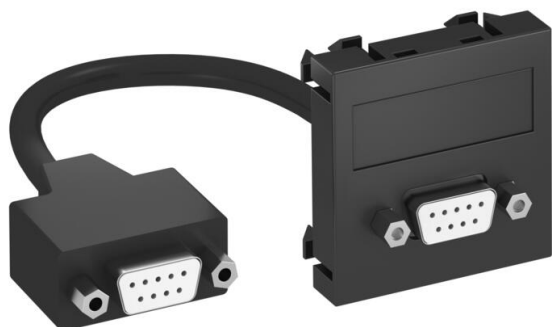

PC Policarbonato

Dados originais

Ref.:	6104685
Tipo	MTG-DB9 F SWGR1
Designação 1	Suporte multimédia D-Sub9
Designação 2	com cabo, fêmea-fêmea
Fabricante	OBO
Dimensão	45x45mm
Cor	cinzento escuro; RAL 7021
Material	Policarbonato
Menor unidade de venda	1
Unidade de quantidade	Unidade
Peso	5,2 kg
Unidade de peso	kg/100 un.
Pegada de CO2 (GWP) do berço ao portão	0,0853 kg CO2e / 1 Peça

Ficha técnica

Ligação D-Sub9, 1 módulo, saída plana, com cabo de ligação

Ref.: 6104685



Dimensões

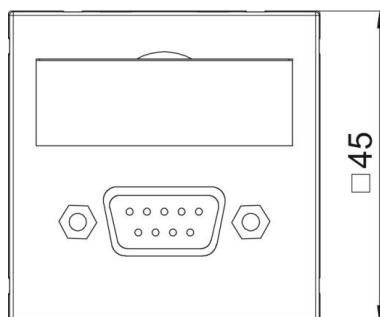

Largura	45 mm
Altura	45 mm

Dados técnicos

Versão da superfície	baço
Tipo de fixação	engatar
Iluminação	não
Etiqueta de inscrição	com etiqueta
Livre de halogéneos	sim
Tampa basculante	não
Borne do lustre	não
Com impressão	não
Com proteção contra pó	não
Grau de proteção	IP20
Profundidade	9 mm
Anel de suporte	não
Transparente	não
Utilização	D-Sub miniatura
Possibilidade de alívio de tensão	não
Composição	Elemento base com espelho de placa central
Direção de saída	reta
Adequado para a quantidade de tomadas/acoplamentos	1