

# Ficha técnica

## Espelho, 2 x tipo C

Ref.: 7407843



Espelho para a instalação de dois conectores de dados dos seguintes tipos:  
Brand-Rex: não blindado; ECU: E-Stone; Dätwyler: KS-T, MS-K e KU-T; R&M:  
Snap-In e Keystone; Rutenbeck: UM e UMflex; SETEC: MKJ, UKJ e XKJ; Sie-  
mon TERA; Telegärtner: AMJ e UMJ.

Dimensão de uma abertura de montagem em mm: 19,30 x 14,80.  
Adequado para caixa GE2F, com tubo periscópio.

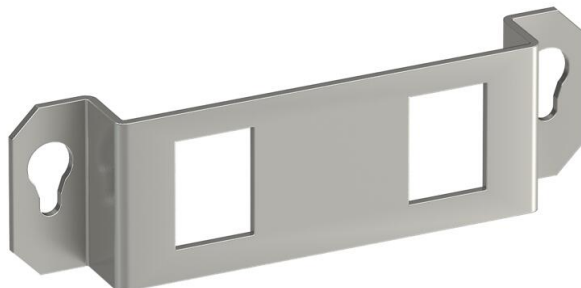

**A2** Aço inoxidável, livre de ferrugem 1.4301

### Dados originais

Ref.:	7407843
Tipo	MTGE2F 2C
Designação 1	Suporte de montagem para GE2F
Designação 2	para 2 conectores Tipo C
Fabricante	OBO
Material	Aço inoxidável, livre de ferrugem 1.4301
Menor unidade de venda	1
Unidade de quantidade	Unidade
Peso	0,38 kg
Unidade de peso	kg/100 un.
Pegada de CO2 (GWP) do berço ao portão	0,3049 kg CO2e / 1 Peça

# Ficha técnica

## Espelho, 2 x tipo C

Ref.: 7407843



### Dimensões

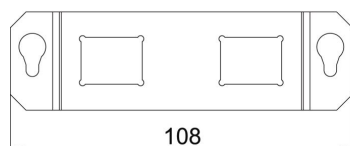
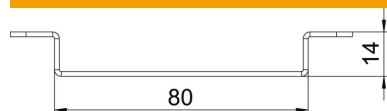

Comprimento	108 mm
Largura	108 mm

### Dados técnicos

Número dos aparelhos a instalar	2
Número de dispositivos de alívio de tensão	0
Versão	Meio de suporte
Tipo de fixação	encaixável
Etiqueta de inscrição	não
Estrutura de proteção do pavimento	não
Placa de fundo	não
Retrátil ao nível do chão	não
Possibilidade de montagem de vedante	não
Abertura para instalação de Telitank no chão	não
Separável	não
Apropriado para instalação em chão falso	sim
Apropriado para calha de chão fechada no pavimento	sim
Apropriado para calha de pavimento para betonilha	sim
Apropriado para instalação de pavimento côncavo	sim
Apropriado para calha de instalação no pavimento	sim
Com espaço para revestimento do pavimento	não
Tipo de montagem Aparelho de instalação	aparafusar
Modelo para cargas pesadas	não
Profundidade	14 mm
Possibilidade de alívio de tensão	sim