

# Ficha técnica

## Ângulo externo, sem niveladores de altura

Ref.: 7403831



Ângulo externo pronto a instalar, constituído por base, duas tampas, perfis laterais ajustáveis em altura e parede lateral alinhada do lado do painel para a condução de cabos. O material fornecido inclui uma vedação de impacto da tampa e uma união. Para ajustar a altura, são necessários quatro niveladores.

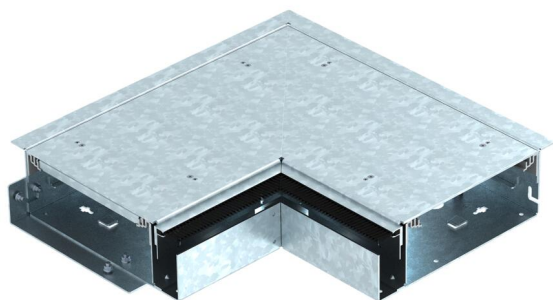

St

Aço

FS

galvanizado pelo método Sendzimir

### Dados originais

Ref.:	7403831
Tipo	OKB AE 25085 ON
Designação 1	Ângulo externo
Designação 2	com escova
Fabricante	OBO
Dimensão	424x424x87
Material	Aço
Superfície	galvanizado pelo método Sendzimir
Norma de superfície	DIN EN 10346
Menor unidade de venda	1
Unidade de quantidade	Unidade
Peso	858 kg
Unidade de peso	kg/100 un.
Pegada de CO <sub>2</sub> (GWP) do berço ao portão	41,0954 kg CO <sub>2</sub> e / 1 Peça

# Ficha técnica

## Ângulo externo, sem niveladores de altura

Ref.: 7403831



### Dimensões

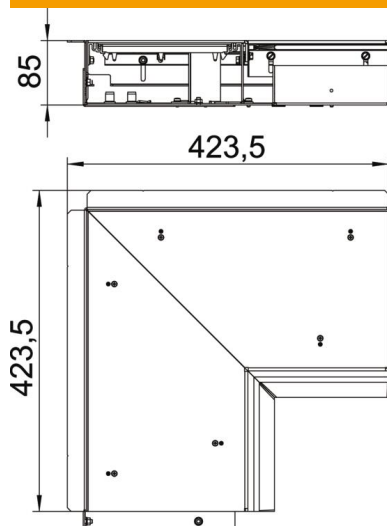

Comprimento	422 mm
Largura	250 mm
Altura	93 mm
Medida h	85 mm

### Dados técnicos

Tampa para abertura de montagem	não
Placa de fundo	sim
Tratamento do pavimento	seco
Fixação da tampa encaixável	não
Possibilidade de montagem de vedante	não
Abertura para instalação de Teli-tank no chão	não
Separável	sim
Função	Ângulo externo
Apropriado para junta de dilatação	não
Apropriado para calha de chão fechada no pavimento	não
Apropriado para calha de instalação aberta ao nível do pavimento	sim
Apropriado para calha de pavimento para betonilha	não
Altura mínima do pavimento	93
Com abertura de ligação	não
Com ligação equipotencial	não
Com separador	não
Com saliência	sim
Amplitude de nivelamento mín.	0 mm
Tampa amovível	sim
Fixação da divisória_eliminar	stecken
Fixação do separador	encaixar