

Ficha técnica

Ligador para caleiras RK-FIX Cu

Ref.: 5316468

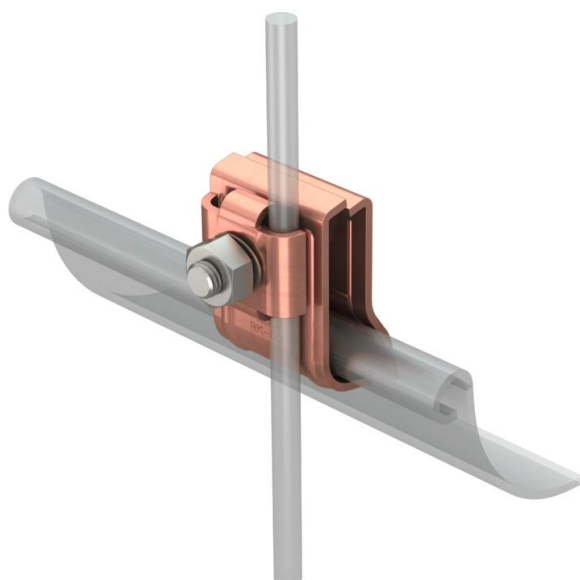

- Para até 2 condutores redondos Rd 6 ou Rd 8
- Adequado para todas as espessuras de rebordo (15-25 mm)
- Com 1 parafuso de cabeça boleada M10 x 45
- Com mola para pré-fixação na caleira
- Corpo do ligador e revestimento em aço inoxidável revestido a cobre (V2A)
- Parafuso e porca em aço inoxidável (V2A)
- Corresponde aos requisitos conforme VDE 0185-561-1 (IEC/EN 62561-1)



A2 Aço inoxidável, livre de ferrugem 1.4301

Cu cobreado

Dados originais

| | |
|--|--|
| Ref.: | 5316468 |
| Tipo | RK-FIX CU |
| Designação 1 | Ligador com mola |
| Fabricante | OBO |
| Dimensão | 2x8 / 2x6mm |
| Material | Aço inoxidável, livre de ferrugem 1.4301 |
| Superfície | cobreado |
| Norma de superfície | |
| Menor unidade de venda | 10 |
| Unidade de quantidade | Unidade |
| Peso | 21 kg |
| Unidade de peso | kg/100 un. |
| Pegada de CO2 (GWP) do berço ao portão | 0,277 kg CO2e / 1 Peça |

Ficha técnica

Ligador para caleiras RK-FIX Cu

Ref.: 5316468



Dimensões

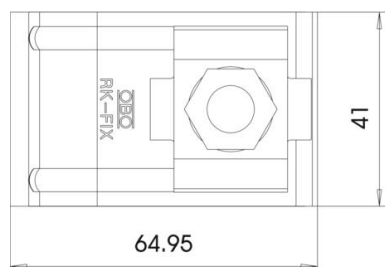
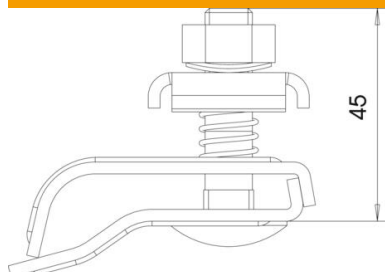

Dados técnicos

| | |
|---|-----------------------------------|
| Tipo de parafuso de fixação | Parafuso de cabeça boleada |
| Tipo de conector | Ligador para tubo de água pluvial |
| Capacidade de carga da corrente de raio | H/100 kA |
| Ajuste | 2 x Rd 8/ 2 x Rd 6 mm |
| Área de aperto máx. | 25 mm |
| Área de aperto mín. | 15 mm |