

Ficha técnica

Estrutura de suporte para selagens, com consola

Ref.: 7202436



Material de suspensão e fixação em aço para a realização do primeiro suporte de instalações em selagens antifogo. Montagem da consola na parede, suporte da instalação por perfis.

A distância máxima dos perfis à parede de 200 mm cumpre os requisitos da maioria dos sistemas de selagem.
Inclui 2 x MMS-plus 10x80

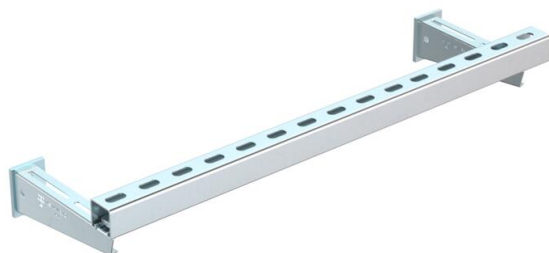

| | |
|----|-------------|
| St | Aço |
| VZ | galvanizado |

Dados originais

| | |
|--|-------------------------|
| Ref.: | 7202436 |
| Tipo | SKA 05 VZ |
| Designação 1 | Estrutura de suporte |
| Designação 2 | Conjunto para selagem |
| Fabricante | OBO |
| Dimensão | 500mm |
| Cor | zinco |
| Material | Aço |
| Superfície | galvanizado |
| Norma de superfície | |
| Menor unidade de venda | 1 |
| Unidade de quantidade | Unidade |
| Peso | 190,74 kg |
| Unidade de peso | kg/100 un. |
| Pegada de CO2 (GWP) do berço ao portão | 4,9815 kg CO2e / 1 Peça |

Ficha técnica

Estrutura de suporte para selagens, com consola

Ref.: 7202436



Dimensões

217
70
50
7x86
7x86
500
Ø13

| | |
|----------|--------|
| Medida A | 50 mm |
| Medida B | 217 mm |
| Medida H | 70 mm |

| Dados técnicos | |
|--------------------|--------|
| Tipo de acessórios | Outros |