

Ficha técnica

Parafuso sextavado DIN 933

Ref.: 3156766



Parafuso sextavado conforme a DIN 933 com rosca métrica. Classe de resistência pelo menos 8.8.

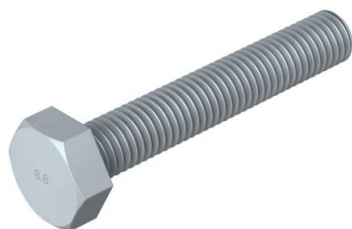

St	Aço
ZL	Lamela de zinco

Dados originais

Ref.:	3156766
Tipo	SKS M10x60 ZL
Designação 1	Parafuso sextavado
Disponível a partir de	01.04.2019
Fabricante	OBO
Dimensão	M10x60
Material	Aço
Superfície	Lamela de zinco
Norma de superfície	
Menor unidade de venda	50
Unidade de quantidade	Unidade
Peso	4,16 kg
Unidade de peso	kg/100 un.
Pegada de CO2 (GWP) do berço ao portão	0,099 kg CO2e / 1 Peça

Ficha técnica

Parafuso sextavado DIN 933

Ref.: 3156766



Dimensões

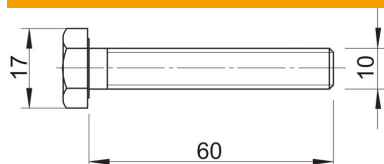

Comprimento	60 mm
Medida d	10 mm
Medida L	60 mm

Dados técnicos

Classe de resistência	8.8
Rosca	M10
Rosca métrica	10
Tipo de rosca	métrico
Comprimento da rosca	60 mm
Formato da cabeça	Sextavado (hexagonal)
Com flange	não
Com porca	não
Com anilha	não
Largura da chave	17
Parafusos	sextavado (hexagonal)
Travamento automático	não
Rosca sextavada	sim
Rosca inversa	não