

Ficha técnica

Tomada de piso UDHOME2, com saída para escova, sem recorte para revestimento do piso, não equipada, aço inoxidável

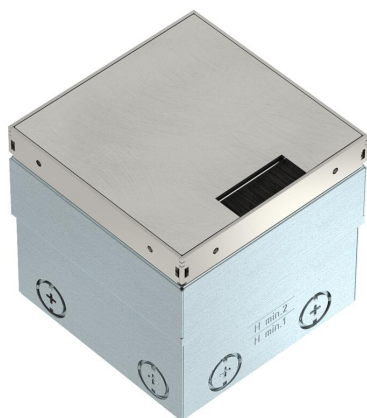

Caixa de pavimento quadrada para utilização em chão falso com limpeza a seco e betonilha em áreas interiores. Caixa com aberturas de entrada para tubos (M20/M25). Tampa ajustável ao rebordo superior do revestimento do pavimento, através de 4 apoios de nivelamento. A profundidade mínima de montagem é de 100 mm, a amplitude de nivelamento + 35 mm. Estrutura e tampa de aço inoxidável visível no revestimento do pavimento. Tampa com placa decorativa e saída de cabos com escova. A capacidade de carga de 15 kN só é garantida quando não está a ser utilizada. Caixa vazia para até 2 aparelhagens Modul 45® no espelho e 2 conectores de dados no suporte de montagem opcional.



A2 Aço inoxidável, livre de ferrugem 1.4301
2B brilhante, pós-tratamento

Dados originais

Ref.:	7368352
Tipo	UDHOME2 BN
Designação 1	Caixa de pavimento
Designação 2	não equipada, saída de escova
Fabricante	OBO
Dimensão	140x140x110
Material	Aço inoxidável, livre de ferrugem 1.4301
Superfície	brilhante, pós-tratamento
Norma de superfície	
Menor unidade de venda	1
Unidade de quantidade	Unidade
Peso	220 kg
Unidade de peso	kg/100 un.
Pegada de CO2 (GWP) do berço ao portão	12,24 kg CO2e / 1 Peça

Ficha técnica

Tomada de piso UDHOME2, com saída para escova, sem recorte para revestimento do piso, não equipada, aço inoxidável



Dimensões

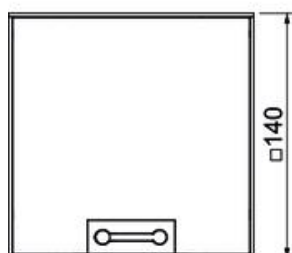
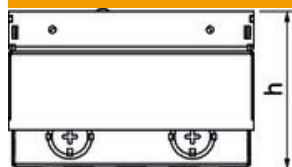

Comprimento	140 mm
Largura	140 mm
Altura	100 mm
Medida h	100 mm

Dados técnicos

Número dos aparelhos a instalar	2
Número de entradas	8
Número de suportes de aparelhos	0
Número de tomadas SCHUKO	0
Número de tomadas de acordo com a norma britânica	0
Versão	quadrada
Versão da saída de cabos	Barra de escova
Montagem	Caixa vazia
Estrutura de proteção do pavimento	não
Tratamento do pavimento	seco
Modelo de tampa	Placa decorativa
Possibilidade de montagem de vedante	não
Área de aplicação, em utilização	6.101.1 tratamento do chão a seco
Área de aplicação, em não utilização	6.101.1 tratamento do chão a seco
Altura máx. do soalho	135 mm
Altura do pavimento mín.	100 mm
Altura máx. do pavimento	135 mm
Altura mín. do pavimento	100 mm
Adequado para uso exterior	não
Apropriado para instalação em chão falso	sim
Apropriado para calha de chão fechada no pavimento	não
Apropriado para calha de pavimento para betonilha	não
Apropriado para instalação de pavimento côncavo	sim
Apropriado para tratamento a húmido	não
Apropriado para calha de instalação no pavimento	não

Ficha técnica

Tomada de piso UDHOME2, com saída para escova, sem recorte para revestimento do piso, não equipada, aço inoxidável



Dados técnicos

Suporte para instalação de suportes de aparelhos.	não
Comprimento exterior	140 mm
Comprimento de instalação	144 mm
Com espaço para revestimento do pavimento	não
Tamanho nominal para unidades de montagem de aparelhos	2
Amplitude de nivelamento máx.	135 mm
Amplitude de nivelamento mín.	100 mm
Grau de proteção (IP), em utilização	IP20
Grau de proteção (IP), em não utilização	IP40
Grau de proteção código IK	IK10
Modelo para cargas pesadas	não
Carga vertical, grande área	até 15.000 N
Carga vertical, pequena área	até 3.000 N
Permissões	VDE