

Ficha técnica

Caixa de aparelhagem para paredes ocas HW 47, hermética

Ref. 2003806

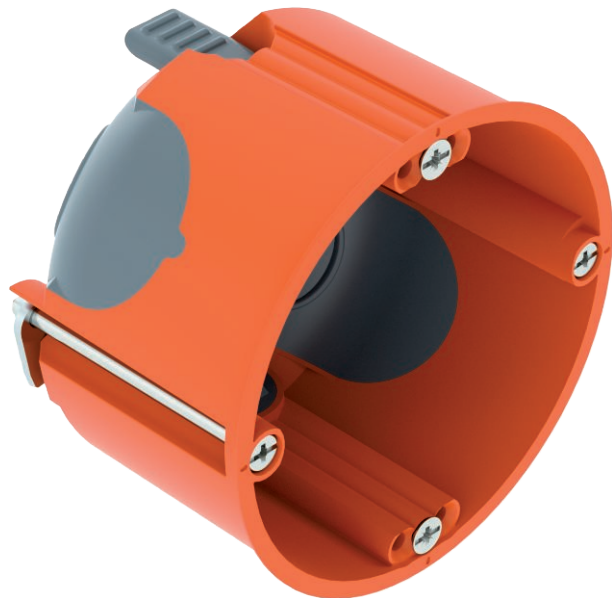

Caixa de aparelhagem com entradas de membrana herméticas, para utilização em paredes ocas com uma profundidade de instalação de pelo menos 47 mm e uma espessura de placa de 5 - 40 mm.

- 2 x 3 cúpulas de parafusos
- Parafusos de fixação, cabeça combinada
- 2 entradas de tubos combinadas Ø 20 e 25 mm
- 2 entradas para cabos NYM 3 x 1,5 mm
- 2 entradas para cabos NYM 3 x 2,5 mm² ou 5 x 1,5 mm²
- Ligação hermética com outras caixas de aparelhagem através das uniões de ligação tipo ZH 11-V

Acessórios de fornecimento: 10 x uniões de ligação tipo ZH 11-V

Testada de acordo com DIN EN 60670-1, DIN EN 60670-22 e DIN 49073-1.



PP/TPE Polipropileno / Elastómero termoplástico

Dados originais

| | |
|-----------------------------|--|
| Ref. | 2003806 |
| Tipo | HG 47-L |
| Disponível a partir de | 01.10.2021 |
| Dimensão | Ø68mm, H47mm |
| Cor | cor de laranja / cinzento |
| Material | Polipropileno / Elastómero termoplástico |
| Abreviatura do material | PP/TPE |
| Menor unidade de venda (VG) | 25 Unidade |
| Peso | 2,41 kg/100 un. |

Dados técnicos

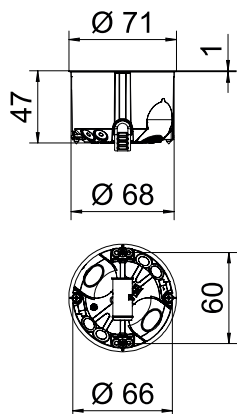

| | |
|---|---|
| Altura | 47,00 mm |
| Diâmetro | 68,00 mm |
| Número de entradas | 6 |
| Número de elementos | 1 |
| Tipo de entrada | Cabos NYM, cabos de dados e tubos corrugados |
| Tipo de versão da caixa | Membrana de inserção |
| Versão | Individual |
| Modelo | Caixa de aparelhagem |
| Fixação dos aparelhos | Parafusos |
| Tampa | sem |
| Fixação da tampa | Parafusos |
| Diâmetro do corte | 68,00 mm |
| Resistente ao fogo | conforme a VDE 0471/IEC 60695-2-11, temperatura de ensaio 850°C |
| Forma | redonda |
| Para diâmetro de tubo | 20/25 mm |
| Entradas combinadas Ø 20 / 25 mm | 2 |
| Entradas de cabos 3 x 2,5 mm ² / 5 x 1,5 mm ² | 2 |
| Entradas de cabos 3 x 1,5 mm ² | 2 |
| Adequado para espessura de placa | 5,00 - 40,00 mm |
| Livre de halogéneos | <input checked="" type="checkbox"/> |
| Com parafusos | <input checked="" type="checkbox"/> |

Ficha técnica

Caixa de aparelhagem para paredes ocas HW 47,
hermética





Ref. 2003806



Dados técnicos

| | |
|-------------------------------|-------------------------------------|
| Secções transversais nominais | 1,50 - 2,50 mm ² |
| Tensão nominal | 400,00 V |
| Resistente | <input checked="" type="checkbox"/> |
| Grau de proteção | IP 30 |
| Apoios | Uniões de ligação |
| Hermético | <input checked="" type="checkbox"/> |

Tabela 1

| |  | |  | |
|---|---|---------------------|---|---------------------|
| | 1,5 mm ² | 2,5 mm ² | 1,5 mm ² | 2,5 mm ² |
|  | 3 | | 5 | 4 |
|  | 9 | | 15 | 12 |