

Ficha técnica

Caixa de aparelhagem de encastrar UP 46

Ref. 2003700



Caixa de aparelhagem de encastrar para utilização em alvenaria com uma profundidade de instalação de pelo menos 46 mm.

- 4 x 3 cúpulas de parafusos
- Uniões de ligação acopláveis em ambos os lados com fecho de baioneta
- 6 entradas de tubos combinadas Ø 20 e 25 mm
- 1 entrada até Ø 20 mm na base

Testada de acordo com DIN EN 60670-1, DIN EN 60670-22 e DIN 49073-1.



PP Polipropileno

Dados originais

Ref.	2003700
Tipo	UG 46
Disponível a partir de	01.10.2021
Dimensão	Ø60mm, H46mm
Cor	preto negro
Material	Polipropileno
Abreviatura do material	PP
Menor unidade de venda (VG)	25 Unidade
Peso	1,93 kg/100 un.

Dados técnicos

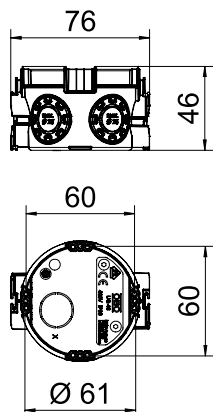

Altura	46,00 mm
Diâmetro	60,00 mm
Número de entradas	7
Entradas	7
Tipo de entrada	Cabos NYM, cabos de dados e tubos corrugados
Tipo de versão da caixa	Aberturas destacáveis
Versão	Individual
Modelo	Caixa de aparelhagem
Fixação dos aparelhos	Parafusos ou garras de expansão
Montagem	sem
Tampa	sem
Entrada pela parte de trás	<input checked="" type="checkbox"/>
Resistente ao fogo	conforme a VDE 0471/IEC 60695-2-11, temperatura de ensaio 650°C
Forma	redonda
Para diâmetro de tubo	20/25 mm
Entradas de tubos Ø 20 mm	1
Entradas combinadas Ø 20 / 25 mm	6
Livre de halogéneos	<input checked="" type="checkbox"/>
Com abraçadeira para pregos	<input type="checkbox"/>
Com parafusos	<input type="checkbox"/>
Secções transversais nominais	1,50 - 2,50 mm ²
Tensão nominal	400,00 V

Ficha técnica

Caixa de aparelhagem de encastrar UP 46





Ref. 2003700



Dados técnicos

Resistente	<input checked="" type="checkbox"/>
Grau de proteção	IP 30
Hermético	<input type="checkbox"/>

Tabela 1

				
	1,5 mm ²	2,5 mm ²	1,5 mm ²	2,5 mm ²
			6	5
			20	15