

# Ficha técnica

## Tampa cega ZESR7

Ref.: 7406788

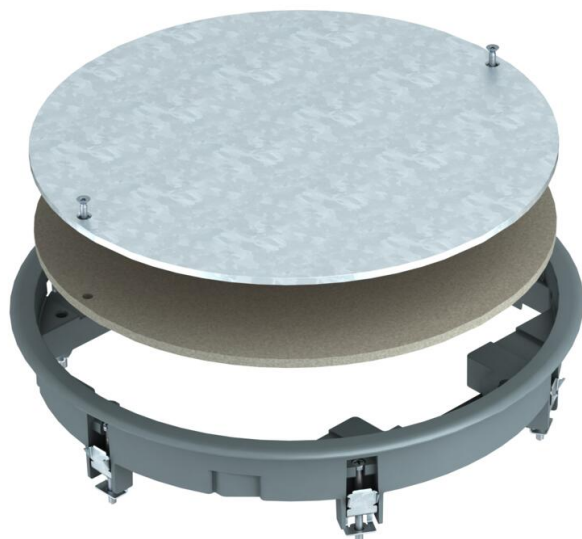

Tampa cega de tamanho nominal R7 em sistemas de chão de betonilha ou chão falso interiores. Com esquadros de fixação universais.

Aro de proteção da carpete em poliamida.



PA Poliamida

### Dados originais

Ref.:	7406788
Tipo	ZESR7 10U 7011
Designação 1	Tampa cega
Designação 2	para instalação universal
Fabricante	OBO
Dimensão	Ø294x33
Cor	cinzento; RAL 7011
Material	Poliamida
Menor unidade de venda	1
Unidade de quantidade	Unidade
Peso	225,8 kg
Unidade de peso	kg/100 un.
Pegada de CO <sub>2</sub> (GWP) do berço ao portão	9,26 kg CO <sub>2</sub> e / 1 Peça

# Ficha técnica

## Tampa cega ZESR7

Ref.: 7406788



### Dimensões

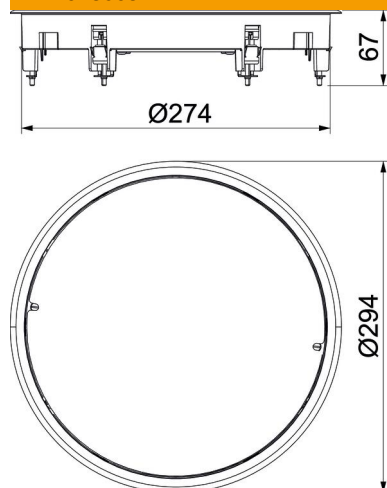

Comprimento	294 mm
Largura	294 mm
Altura	54 mm

### Dados técnicos

Número dos aparelhos a instalar	0
Versão	redondo
Tratamento do pavimento	seco
Altura mín. do pavimento	64 mm
Apropriado para instalação em chão falso	sim
Apropriado para calha de pavimento para betonilha	sim
Apropriado para instalação de pavimento côncavo	sim
Apropriado para tratamento a húmido	não
Apropriado para caixa de pavimento	350
Apropriado para calha de instalação no pavimento	sim
Tamanho nominal para unidades de montagem de aparelhos	R7
Design da estrutura	Estrutura de proteção da carpete
Intervalo de aperto D máx.	36 mm
Intervalo de aperto D mín.	14 mm
Carga vertical, grande área	até 5.000 N
Carga vertical, pequena área	até 3.000 N
Espessura do revestimento do pavimento	10 mm
Floor covering thickness max.	15 mm