Ficha técnica

Caixa de derivação X 25

Ref.:: 2005024

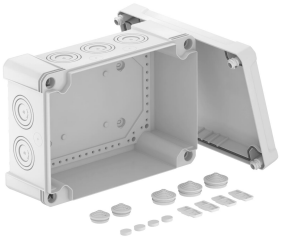

Caixa de derivação para conectar cabos e tubos em áreas interiores e exteriores. Forma retangular com entradas quebráveis. Adequado para montagem na parede e teto com opção para fixação externa ou montagem através de parafusos nos cantos. Particularmente resistente ao impacto com IK09. Tampa com fecho rápido, pode ser selada a chumbo. Fabricado em materiais resistentes aos raios UV e livres de halogéneo.

Caixa de derivação de acordo com a EN 60670. Resistente ao fio incandescente segundo a EN 60695-2-11, temperatura de ensaio 650 °C. Resistência ao impacto IK09 de acordo com a EN 50102. Grau de proteção IP67 de acordo com a EN 60529.

11 ÖVE 650° UV RESISTANT HALOGEN FREE CE UKCA IP 67 IK 09 M25 M32 M40 25 mm² 10

PC Policarbonato

Dados originais

Ref.:	2005024
Tipo	X25 LGR
Designação 1	Caixa de derivação
Fabricante	OBO
Dimensão	286x202x125
Cor	cinzento claro; RAL 7035
Material	Policarbonato
Menor unidade de venda	1
Unidade de quantidade	Unidade
Peso	96,5 kg
Unidade de peso	kg/100 un.
Pegada de CO2 (GWP) do berço ao portão	3,5701 kg CO2e / 1 Peça

Ficha técnica

Caixa de derivação X 25

Ref.:: 2005024

Dimensões

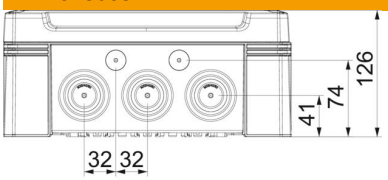

Comprimento	286 mm
Largura	202 mm
Altura	126 mm

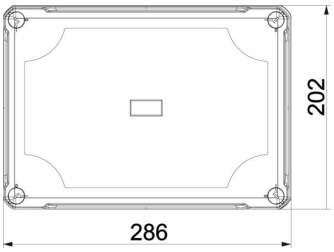

Dados técnicos

Agrupável	sim
Número de entradas	10
Tipo de entrada	Membrana de nível separável
Tipo de versão da caixa	Marcação
Tensão de isolamento do dimensionamento Ui	750 V
Montagem	sem
Tampa	não transparente
Fixação da tampa	aparafusado
Entrada pela parte de trás	não
Entradas	10 x Ø25/40/50
Versão verificada quanto a explosões	não
resistência ao fio incandescente	conforme a VDE 0471/DIN 695 Parte 2-1, temperatura de ensaio 650 °C
Forma	retangular
Reforçado a fibra de vidro	sim
Livre de halogéneos	sim
Dimensões internas	271x187x110 mm
Máx. Corte transversal do condutor	25 mm²
Com blindagem	não
Com tampa	sim
Tipo de montagem	Montagem na parede/teto
Secção transversal nominal máx.	25 mm²
Secção transversal nominal mín.	10 mm²
Tensões nominais	750 V
Selável	sim
Conformidade com ROHS	sim
Resistente	sim
Grau de proteção	IP67
Grau de proteção código IK	IK09
Gama de temperaturas de aplicação máx.	65 °C

Dados técnicos

Gama de temperaturas de aplicação mín.	-25 °C
Tampa transparente	não
Resistente a intempéries	sim