Ficha técnica

Tubo metálico eletrogalvanizado, sem rosca

Ref.:: 2046845

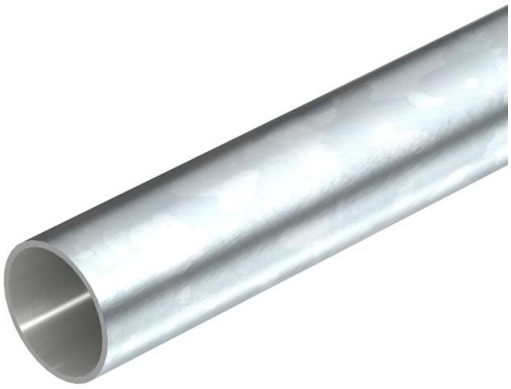

Tubo de instalação elétrica sem pontas roscadas conforme EN 61386-1, para a proteção mecânica de cabos e condutores. Com parede interior sem rebarbas. Classe de proteção contra corrosão 2 (média).

E30 E90

St Aço

G eletrogalvanizado

Dados originais

Ref.:	2046845
Tipo	S50W G
Designação 1	Tubo metálico
Designação 2	sem rosca
Fabricante	OBO
Dimensão	Ø50, 3000mm
Material	Aço
Superfície	eletrogalvanizado
Norma de superfície	EN ISO 19598 / EN ISO 4042
Menor unidade de venda	15
Unidade de quantidade	Metro
Peso	176 kg
Unidade de peso	kg/100 m
Pegada de CO2 (GWP) do berço ao portão	3,3406 kg CO2e / 1 Metro

Ficha técnica

Tubo metálico eletrogalvanizado, sem rosca

Ref.:: 2046845

Dimensões

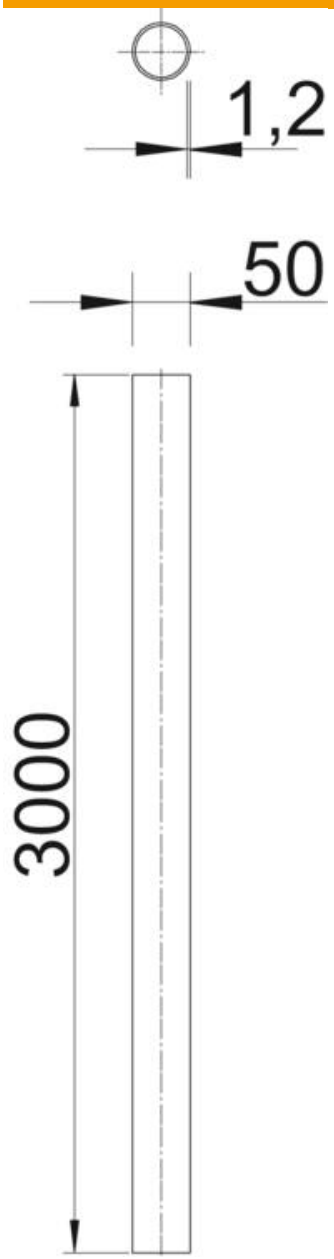

Comprimento	3 000 mm
Medida D	50 mm
Medida L	3 000 mm
Medida M (mm)	M50
Medida t	1,2 mm

Ficha técnica

Tubo metálico eletrogalvanizado, sem rosca

Ref.:: 2046845

Dados técnicos

Montagem saliente	sim
Versão dos tubos	rígido sem rosca
Instalação de betão	sim
Resistência à flexão	rígido
Resistência à compressão	forte (1250 N)
Temperatura máx. de utilização	+ 400 °C
Temperatura mín. de utilização	- 45 °C
Instalação em paredes ocas	sim
Instalação sobre madeira	sim
Instalação no solo	não
Instalação ao ar livre	não
Código de classificação	44571
Instalação de máquinas e sistemas	não
Com manga	não
Superfície escovada	não
Superfície polida	não
Conformidade com ROHS	sim
Resistência ao impacto	pesado (2,0 kg/300 mm)
Gama de temperaturas de aplicação máx.	400 °C
Gama de temperaturas de aplicação mín.	-45 °C
Instalação no pavimento – (betume, asfalto quente)	sim
Instalação no pavimento (betonilha)	sim
Encastramento	sim