Ficha técnica

Abraçadeiras OBO-Quick, alumínio

Ref.:: 2149920

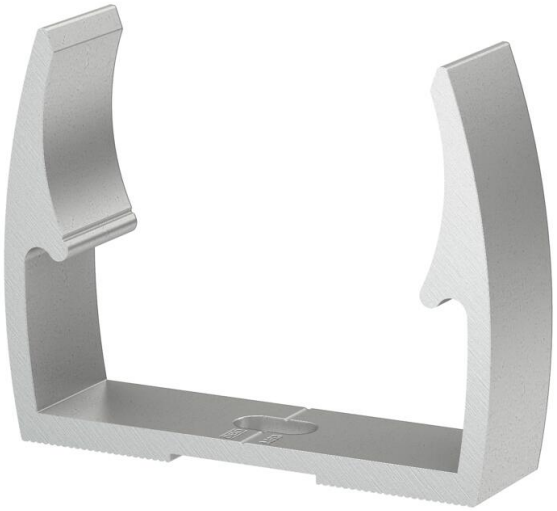

Abraçadeira Quick OBO tipo ALQ M, para todos os sistemas de tubos métricos de alumínio, bem como tubos isolados para pequenas e grandes cargas.
Adequado para a fixação do sistema de tubos OBO, material: alumínio.
A marcação central permite a fixação ótima do tubo e a colocação automática da abraçadeira na posição correta.
Furo oblongo para o alinhamento lateral durante a instalação com parafuso, bucha rápida ou tapite.
Distância de fixação recomendada: 50-60 cm.

CE

Alu Alumínio

Dados originais

Ref.:	2149920
Tipo	ALQ M20
Designação 1	Abraçadeira OBO-Quick
Fabricante	OBO
Dimensão	M20
Material	Alumínio
Menor unidade de venda	100
Unidade de quantidade	Unidade
Peso	0,9 kg
Unidade de peso	kg/100 un.
Pegada de CO2 (GWP) do berço ao portão	0,1511 kg CO2e / 1 Peça

Ficha técnica

Abraçadeiras OBO-Quick, alumínio

Ref.:: 2149920

Dimensões

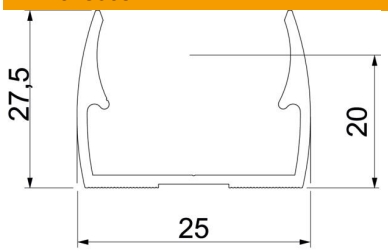

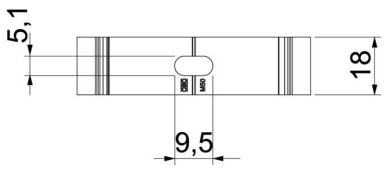

Medida A	25 mm
Medida B	18 mm
Medida E	5,1 mm
Medida F	9,5 mm
Medida h	20 mm
Medida H	27,5 mm

Dados técnicos

Agrupável	não
Número de cabos/tubos	1
Resistência à tração	75 N
Tipo de fixação	Orifício roscado
Fechado	não
Livre de halogéneos	não
Com depósito	não
Tamanho nominal	20
Conformidade com ROHS	sim
Intervalo de aperto D máx.	20 mm
Intervalo de aperto D mín.	20 mm
Gama de temperaturas de aplicação máx.	90 °C
Gama de temperaturas de aplicação mín.	-25 °C
Resistente à radiação UV	sim
Resistance to impact	2 J
Resistance to lateral load	125 N
Resistance to axial load	25 N
Resistance against corrosion	elevado