Ficha técnica

União Quick-Pipe, cinzento claro

Ref.:: 2153829

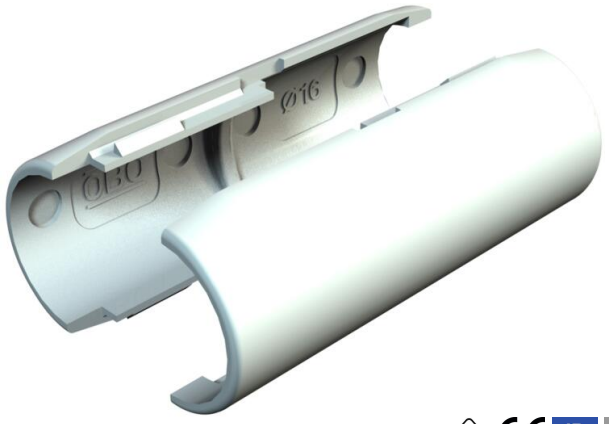

União reta para tubos de instalação elétrica em plástico para a criação de ligações longitudinais. Adequada para tubo Quick-Pipe ou tubos corrugados. Fecho e abertura sem ferramentas. Aplicável na amplitude de temperaturas de -25° a + 60 °C.

IP 40 M

PVC Policloreto de vinilo

Dados originais

Ref.:	2153829
Tipo	2953 M M16 LGR
Designação 1	União Quick-Pipe
Fabricante	OBO
Dimensão	M16
Cor	cinzento claro; RAL 7035
Material	Policloreto de vinilo
Menor unidade de venda	10
Unidade de quantidade	Unidade
Peso	0,538 kg
Unidade de peso	kg/100 un.

Dimensões

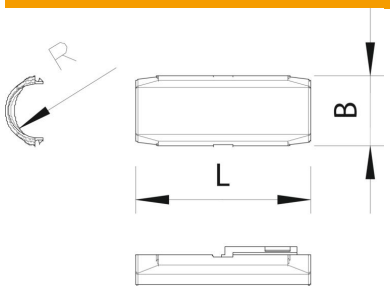

Medida B	20,4 mm
Medida L	52 mm
Medida R	7,85 mm

Ficha técnica

União Quick-Pipe, cinzento claro

Ref.:: 2153829

Dados técnicos

Rosca	M16
Tamanho	M16
Livre de halogéneos	não
Superfície polida	não
Conformidade com ROHS	sim
Gama de temperaturas de aplicação máx.	60 °C
Gama de temperaturas de aplicação mín.	0 °C