Ficha técnica

União distanciadora

Ref.:: 3415031

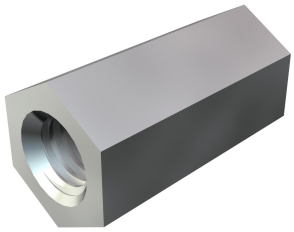

Rosca interna contínua.

CE

Zn Zinco fundido sobre pressão

G eletrogalvanizado

Dados originais

Ref.:	3415031
Tipo	965 M6X20 G
Designação 1	União distanciadora
Fabricante	OBO
Dimensão	M6x20mm
Material	Zinco fundido sobre pressão
Superfície	eletrogalvanizado
Norma de superfície	EN ISO 19598 / EN ISO 4042
Menor unidade de venda	100
Unidade de quantidade	Unidade
Peso	0,9 kg
Unidade de peso	kg/100 un.
Pegada de CO2 (GWP) do berço ao portão	0,0438 kg CO2e / 1 Peça

Dimensões

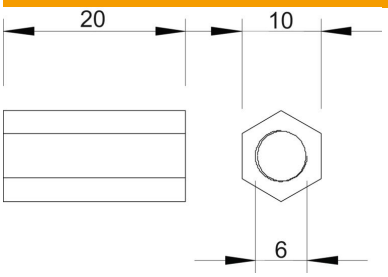

Comprimento	20 mm
Medida 1 métrica	6
Medida 2 métrica	6
Medida L	20 mm

Ficha técnica

União distanciadora

Ref.:: 3415031

Dados técnicos

Rosca contínua	sim
Forma	sextavado (hexagonal)
Rosca	M6
Conformidade com ROHS	sim
Largura da chave	10
Hexagonal	sim