Ficha técnica

Barra equipotencial 1809 em caixa para encastrar

Ref.:: 5015065

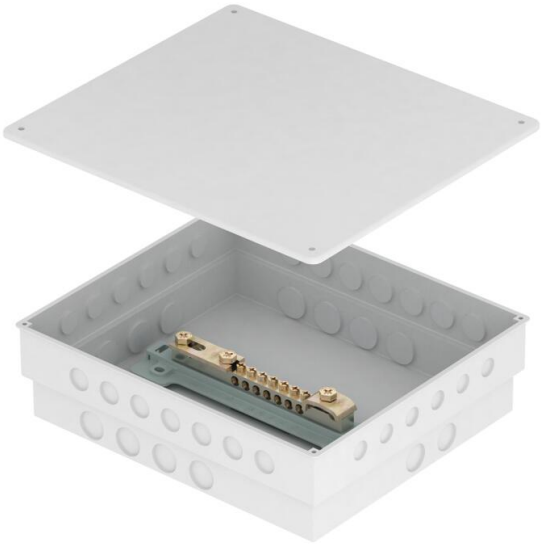

• com régua equipotencial de terras 1809 (sem cobertura) montada na caixa de encastrar
• caixa de encastrar com entradas pré-estampadas para introdução de cabos e tampa
• régua de contactos em latão, niquelada
• parafusos e tampas em aço, galvanizados a zinco
• capacidades de descarga de 100 kA (10/350)

opções de ligação:
• 7 cabos até 25 mm²
• 1 condutor redondo Rd 8-10
• 1 condutor plano até FL 30 ou condutor redondo Rd 8-10

HALOGEN FREE

CuZn 37 Latão

Dados originais

Ref.:	5015065
Tipo	1809 UP
Designação 1	Conj. parafusos fita perfurada
Designação 2	em caixa para encastrar
Fabricante	OBO
Dimensão	50x5mm
Material	Latão
Menor unidade de venda	1
Unidade de quantidade	Unidade
Peso	74,5 kg
Unidade de peso	kg/100 un.
Pegada de CO2 (GWP) do berço ao portão	0,6007 kg CO2e / 1 Peça

Ficha técnica

Barra equipotencial 1809 em caixa para encastrar

Ref.:: 5015065

Dimensões

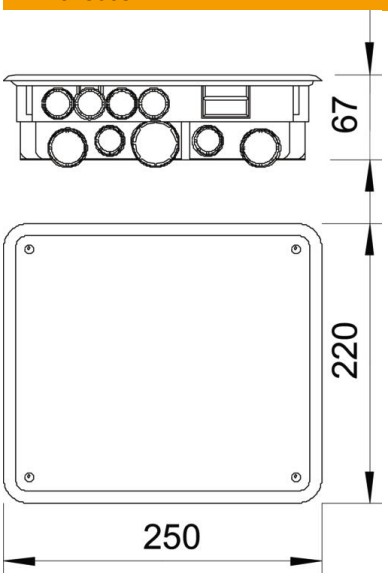

Comprimento	250 mm
Largura	220 mm
Altura	67 mm

Dados técnicos

Número de ligações de condutores planos até 30 mm	1
Número de ligações de condutores planos até 40 mm	0
Número de ligações de cabos rígidos até 16 mm²	0
Número de ligações de cabos até 25 mm², rígido	7
Número de ligações de cabos até 6 mm², rígido	0
Número de ligações de cabos até 95 mm², rígido	0
Número de ligações de condutores redondos 10 mm	0
Número de ligações de condutores redondos 8 mm	0
Número de ligações de condutores redondos 8-10 mm	1
Número total de ligações de condutores redondos	1
Versão	na caixa
Modelo	Montagem fixa
Isolante	sim
Superfície do borne	eletrogalvanizado
Superfície da calha de contacto	niquelado
Conformidade com ROHS	Isento
Material do borne	Aço
Material da calha de contacto	Latão