Ficha técnica

Ligador

Ref.:: 5325315

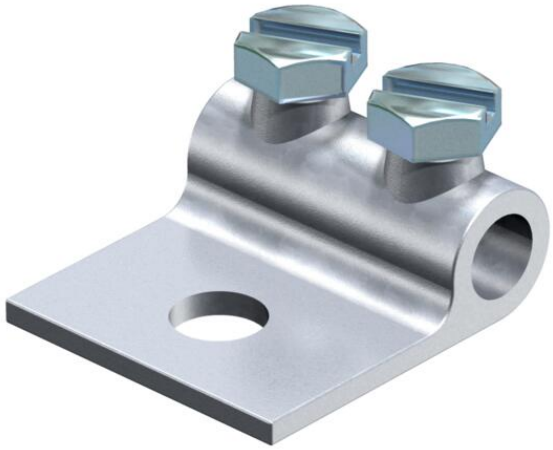

- com furo de fixação Ø 11 mm
- 2 parafusos sextavados M8 x 16
- parafusos em aço, galvanizados a quente e corpo do ligador em ferro maleável, galvanizado a quente

SG	Aço fundido
F	galvanizado a quente por centrifugação

Dados originais

Ref.:	5325315
Tipo	319 10
Designação 1	Ligador
Fabricante	OBO
Dimensão	10mm
Material	Aço fundido
Superfície	galvanizado a quente por centrifugação
Norma de superfície	DIN 267, Teil 10
Menor unidade de venda	25
Unidade de quantidade	Unidade
Peso	9,65 kg
Unidade de peso	kg/100 un.
Pegada de CO2 (GWP) do berço ao portão	0,1873 kg CO2e / 1 Peça

Ficha técnica

Ligador

Ref.:: 5325315

Dimensões

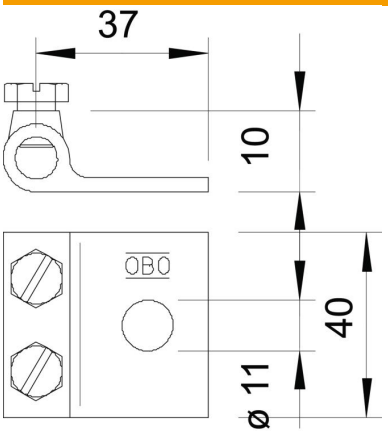

Dados técnicos

Tipo de parafuso de fixação	Parafuso sextavado
Tipo de conector	Sapata de fixação
Ajuste	Rd 10 mm
Conformidade com ROHS	sim