Ficha técnica

Perfil de suporte para montagem de módulo fotovoltaico, espaço aberto
Ref.:: 5900504

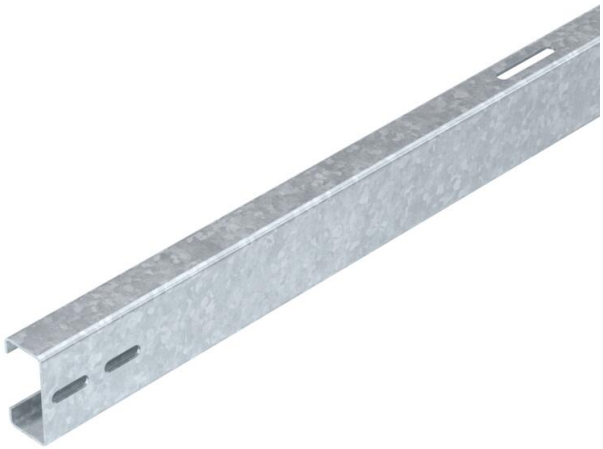

Perfil de estrutura para montagem de módulos fotovoltaicos em sistemas em espaço aberto. Montagem do perfil de estrutura em estruturas pré-montadas com cruzetas KV FT. Montagem dos módulos fotovoltaicos no perfil de estrutura com terminais finais e/ou intermédios. Ligação de vários perfis de estrutura com união reta LV FT ou cruzeta KV FT, aparafusável.

St Aço

FT Galvanizado por imersão a quente após maquinação

Dados originais

Ref.:	5900504
Tipo	TP 1020 FT
Designação 1	Perfil de estrutura
Designação 2	para sistema em espaço aberto
Fabricante	OBO
Dimensão	40x80x5760
Cor	zinco
Material	Aço
Superfície	Galvanizado por imersão a quente após maquinação
Norma de superfície	DIN EN ISO 1461
Menor unidade de venda	1
Unidade de quantidade	Unidade
Peso	1940 kg
Unidade de peso	kg/100 un.
Pegada de CO2 (GWP) do berço ao portão	39,6396 kg CO2e / 1 Peça

Ficha técnica

Perfil de suporte para montagem de módulo fotovoltaico, espaço aberto
Ref.:: 5900504

Dimensões

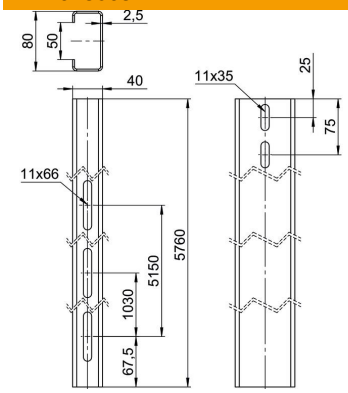

Comprimento	5 760 mm
Largura	40 mm
Altura	80 mm

Dados técnicos

Canal de cabos integrado	não
Canal de cabos opcional	não
Momento de resistência Wx	10600 mm³
Momento de resistência Wy	5200 mm³
Largura do módulo mín.	1010 mm
Largura do módulo máx.	1020 mm