# Ficha técnica

## Ângulo ajustável 85 FS

## Ref.:: 6037200

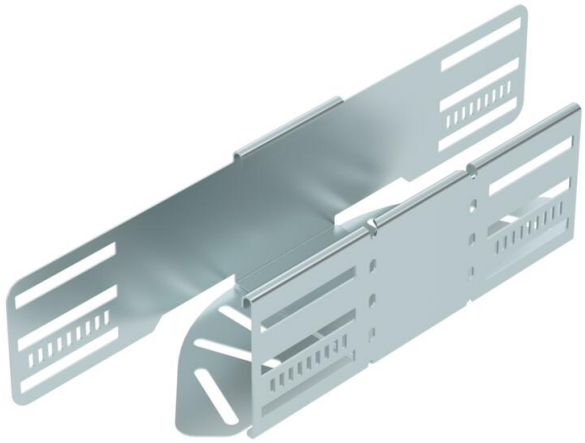

Ângulo ajustável para a criação de um ramal horizontal, para caminhos de cabos em chapa de encaixe e de aparafusar, altura lateral de 85 mm. Ângulo ajustável de 0 - 90°. Montagem sem parafusos com grampos duplos ou ligação roscada com parafusos de cabeça boleada FRS e porcas combinadas M6. Aplicável em áreas interiores. O material de fixação terá que ser encomendado em separado.

NEW

**St** Aço

**FS** galvanizado pelo método Sendzimir

### Dados originais

| | |
|---|---|
| Ref.: | 6037200 |
| Tipo | RB W 810 FS |
| Designação 1 | Ângulo variável |
| Designação 2 | horizontal |
| Fabricante | OBO |
| Dimensão | 85x100 |
| Cor | zinco |
| Material | Aço |
| Superfície | galvanizado pelo método Sendzimir |
| Norma de superfície | DIN EN 10346 |
| Menor unidade de venda | 1 |
| Unidade de quantidade | Unidade |
| Peso | 53 kg |
| Unidade de peso | kg/100 un. |
| Pegada de CO2 (GWP) do berço ao portão | 2,0569 kg CO2e / 1 Peça |

# Ficha técnica

## Ângulo ajustável 85 FS

## Ref.:: 6037200

### Dimensões

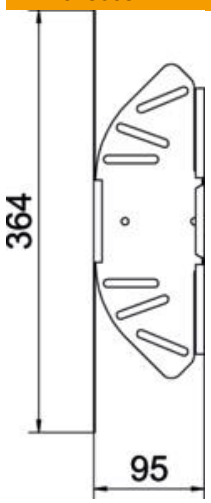


| | |
|---|---|
| Largura | 100 mm |
| Altura | 85 mm |
| Espessura das chapas | 1 mm |
| Medida B | 100 mm |
| Medida L | 364 mm |

### Dados técnicos

| | |
|---|---|
| Curva (ângulo) | regulável |
| Versão conector | União integrada |
| Modelo | Arco articulado_completo |
| Funktionsgaranti | não |
| Espessura da base | 1 mm |
| Com tampa | não |
| Instalação no pavimento | sim |
| Representação de orifícios NATO | não |
| Alteração da direção | horizontal |
| Conformidade com ROHS | sim |
| Aço inoxidável, decapado | não |
| Perfuração lateral | sim |
| Gama de temperaturas de aplicação máx. | 120 °C |
| Gama de temperaturas de aplicação mín. | -20 °C |
| Versão para grandes cargas | não |
| Tipo de conector sistema de caminhos de cabos | aparafusado/fixado |
| Número recomendado de parafusos | 14 St. |
| Espessura da travessa | 1,25 mm |