Ficha técnica

Derivação simples Magic 60 FS

Ref.:: 6041236

Derivação com união de encaixe rápido. Para todos os tipos de caminhos de cabos em chapa com a altura lateral de 60 mm.

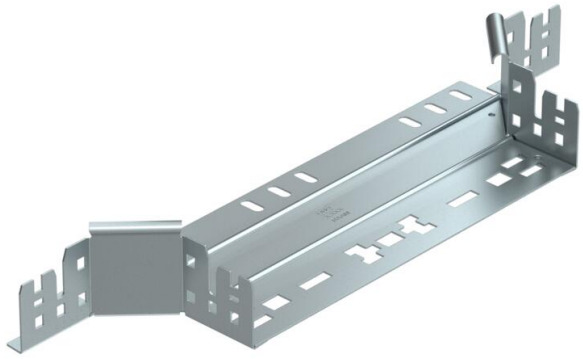

St Aço

FS galvanizado pelo método Sendzimir

Dados originais

Ref.:	6041236
Tipo	RAAM 630 FS
Designação 1	Derivação simples
Designação 2	com união de encaixe rápido
Fabricante	OBO
Dimensão	60x300
Cor	zinco
Material	Aço
Superfície	galvanizado pelo método Sendzimir
Norma de superfície	DIN EN 10346
Menor unidade de venda	1
Unidade de quantidade	Unidade
Peso	60 kg
Unidade de peso	kg/100 un.
Pegada de CO2 (GWP) do berço ao portão	2,1034 kg COe / 1 Peça

Ficha técnica

Derivação simples Magic 60 FS

Ref.:: 6041236

Dimensões

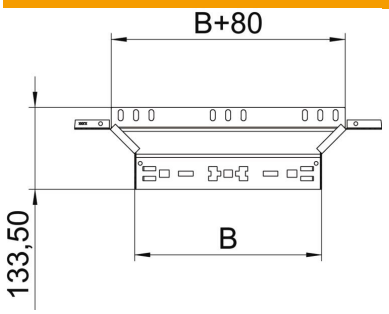

Largura	300 mm
Largura	12 in
Altura	60 mm
Altura	2 in
Espessura das chapas	1,25 mm
Medida B	300 mm

Dados técnicos

Curva (ângulo)	90°
Largura inferior	300 mm
Versão conector	União integrada
Funktionsgaranti	sim
Espessura da base	1,25 mm
Representação de orifícios NATO	não
Alteração da direção	horizontal
Conformidade com ROHS	sim
Aço inoxidável, decapado	não
Versão para grandes cargas	não
Tipo de conector sistema de caminhos de cabos	Fixação por "click"