# Ficha técnica

## Derivação simples Magic 60 FT

## Ref.:: 6041252

Derivação com união de encaixe rápido. Para todos os tipos de caminhos de cabos em chapa com altura lateral de 60 mm.

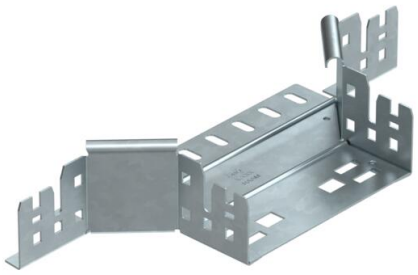

| | |
|---|---|
| St | Aço |
| FT | Galvanizado por imersão a quente após maquinação |

### Dados originais

| | |
|---|---|
| Ref.: | 6041252 |
| Tipo | RAAM 615 FT |
| Designação 1 | Derivação simples |
| Designação 2 | com união de encaixe rápido |
| Fabricante | OBO |
| Dimensão | 60x150 |
| Material | Aço |
| Superfície | Galvanizado por imersão a quente após maquinação |
| Norma de superfície | DIN EN ISO 1461 |
| Menor unidade de venda | 1 |
| Unidade de quantidade | Unidade |
| Peso | 47,5 kg |
| Unidade de peso | kg/100 un. |

# Ficha técnica

## Derivação simples Magic 60 FT

## Ref.:: 6041252

### Dimensões

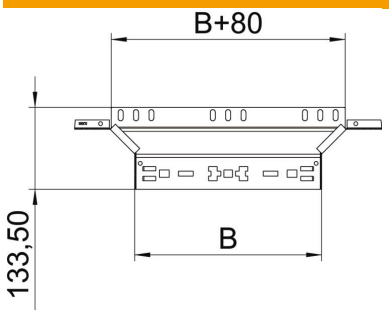


| | |
|---|---|
| Largura | 150 mm |
| Largura | 6 in |
| Altura | 60 mm |
| Altura | 2 in |
| Espessura das chapas | 1,25 mm |
| Medida B | 150 mm |

### Dados técnicos

| | |
|---|---|
| Curva (ângulo) | 90° |
| Versão conector | União integrada |
| Funktionsgaranti | sim |
| Espessura da base | 1,25 mm |
| Representação de orifícios NATO | não |
| Alteração da direção | horizontal |
| Conformidade com ROHS | sim |
| Aço inoxidável, decapado | não |
| Versão para grandes cargas | não |
| Tipo de conector sistema de caminhos de cabos | Fixação por "click" |
| Espessura da travessa | 1,25 mm |