Ficha técnica

Derivação simples Magic 60 FT

Ref.:: 6041254

Derivação com união de encaixe rápido. Para todos os tipos de caminhos de cabos em chapa com altura lateral de 60 mm.

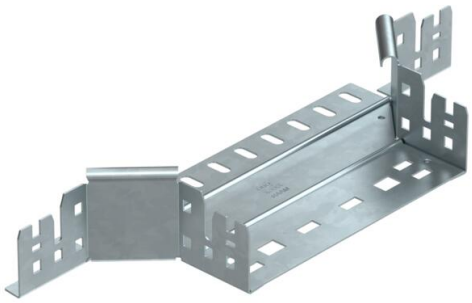

St Aço

FT Galvanizado por imersão a quente após maquinação

Dados originais

Ref.:	6041254
Tipo	RAAM 620 FT
Designação 1	Derivação simples
Designação 2	com união de encaixe rápido
Fabricante	OBO
Dimensão	60x200
Material	Aço
Superfície	Galvanizado por imersão a quente após maquinação
Norma de superfície	DIN EN ISO 1461
Menor unidade de venda	1
Unidade de quantidade	Unidade
Peso	54,2 kg
Unidade de peso	kg/100 un.

Ficha técnica

Derivação simples Magic 60 FT

Ref.:: 6041254

Dimensões

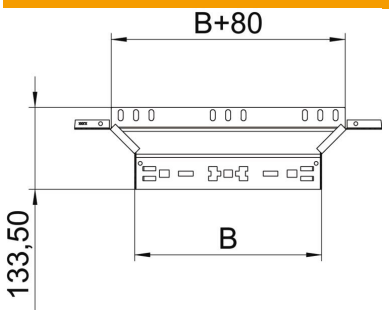

Largura	200 mm
Largura	8 in
Altura	60 mm
Altura	2 in
Espessura das chapas	1,25 mm
Medida B	200 mm

Dados técnicos

Curva (ângulo)	90°
Versão conector	União integrada
Funktionsgaranti	sim
Espessura da base	1,25 mm
Representação de orifícios NATO	não
Alteração da direção	horizontal
Conformidade com ROHS	sim
Aço inoxidável, decapado	não
Versão para grandes cargas	não
Tipo de conector sistema de caminhos de cabos	Fixação por "click"
Espessura da travessa	1,25 mm