Ficha técnica

Tampa para derivação simples FS

Ref.:: 6042403

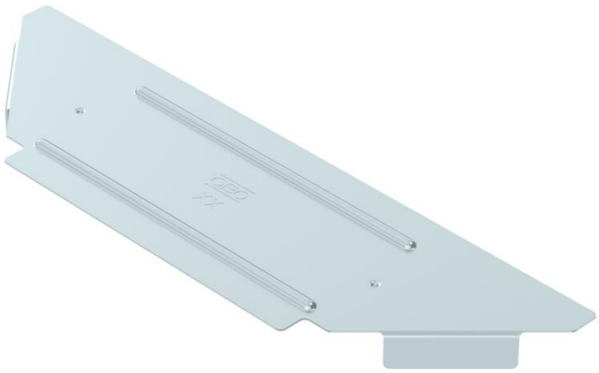

Tampa para derivação simples para caminhos de cabos em chapa de encaixe e de aparafusar em áreas interiores, para proteger os cabos contra danos e sujidade. Fixação por apoio da tampa na secção. Adequada para todas as alturas laterais.
A tampa pode ser aplicada em peças de todas as alturas laterais.

NEW

St Aço

FS galvanizado pelo método Sendzimir

Dados originais

Ref.:	6042403
Tipo	RAAD 150 FS
Designação 1	Tampa
Designação 2	para derivação simples
Fabricante	OBO
Dimensão	B150mm
Cor	zinco
Material	Aço
Superfície	galvanizado pelo método Sendzimir
Norma de superfície	DIN EN 10346
Menor unidade de venda	1
Unidade de quantidade	Unidade
Peso	10 kg
Unidade de peso	kg/100 un.
Pegada de CO2 (GWP) do berço ao portão	0,3786 kg CO2e / 1 Peça

Ficha técnica

Tampa para derivação simples FS

Ref.:: 6042403

Dimensões

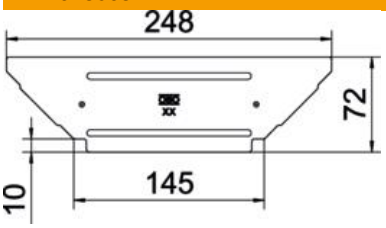

Largura	150 mm
Espessura das chapas	0,75 mm
Medida B	150 mm

Dados técnicos

Quantidade de ferrolhos	0 St.
Tipo de fixação	deitado
Apropriada para caminho de cabos tipo escada	não
Apropriada para caminho de cabos em chapa	sim
Espessura do material	0,75 mm
Conformidade com ROHS	sim
Aço inoxidável, decapado	não
Gama de temperaturas de aplicação máx.	120 °C
Gama de temperaturas de aplicação mín.	-20 °C
Versão para grandes cargas	não