Ficha técnica

Grampo para tampa, universal A2

Ref.:: 6065600



Grampos universais para fixação de tampas não perfuradas em caminhos de cabos em chapa, caminhos de cabos em varão e minicanais AZ.
Em função da largura da calha, são utilizados 4 ou 6 grampos para tampas, garantido assim uma fixação segura de uma tampa de 3 m.
O grampo para tampas não é adequado para a utilização em caminhos de cabos em varão com uma altura lateral de 35 mm.

A2	Aço inoxidável
2B	brilhante, pós-tratamento

Dados originais

Ref.:	6065600
Tipo	DKU A2
Designação 1	Grampo para tampa
Designação 2	universal
Fabricante	OBO
Cor	aço inoxidável
Material	Aço inoxidável 1.431
Superfície Norma de superfície	brilhante, pós-tratamento
Menor unidade de venda	20
Unidade de quantidade	Unidade
Peso	0,794 kg
Unidade de peso	kg/100 un.
Pegada de CO2 (GWP) do berço ao portão	0,0419 kg CO2e / 1 Peça

Ficha técnica

Grampo para tampa, universal A2

Ref.:: 6065600

Dimensões

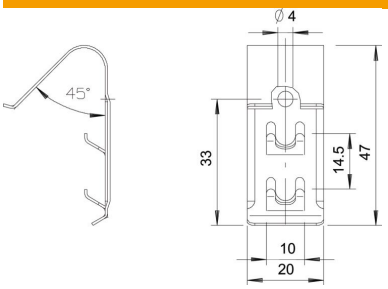

Medida B	47 mm

Dados técnicos

Apropriada para caminho de cabos em varão	sim
Apropriada para caminho de cabos tipo escada	não
Apropriada para caminho de cabos em chapa	sim
Conformidade com ROHS	sim
Aço inoxidável, decapado	não