Ficha técnica

Derivação simples 160 FS

Ref.:: 6098804

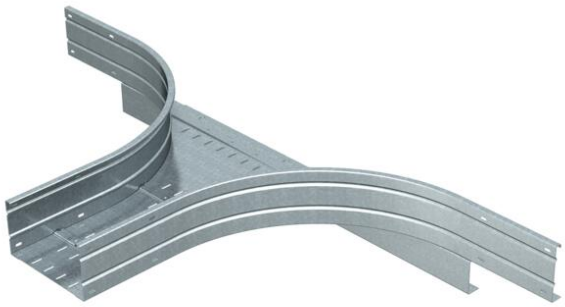

Derivação simples para montagem horizontal. Para todos os caminhos de cabos para grandes vãos com aba de 160 mm.
Para uma maior estabilidade, devem ser colocados apoios sob os acessórios de montagem.

St	Aço
FS	galvanizado pelo método Sendzimir

Dados originais

Ref.:	6098804
Tipo	WRAA 163 FS
Designação 1	Derivação simples
Designação 2	para c. cabos grandes vãos 160
Fabricante	OBO
Dimensão	160x300
Cor	zinco
Material	Aço
Superfície	galvanizado pelo método Sendzimir
Norma de superfície	DIN EN 10346
Menor unidade de venda	1
Unidade de quantidade	Unidade
Peso	1938 kg
Unidade de peso	kg/100 un.
Pegada de CO2 (GWP) do berço ao portão	60,542 kg CO2e / 1 Peça

Ficha técnica

Derivação simples 160 FS

Ref.:: 6098804

Dimensões

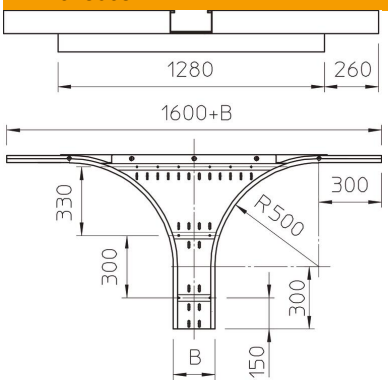

Largura	300 mm
Altura	160 mm
Espessura das chapas	2 mm
Medida B	300 mm
Medida R	500 mm

Dados técnicos

Versão conector	sem conector
Espessura da base	1,5 mm
Representação de orifícios NATO	não
Conformidade com ROHS	sim
Aço inoxidável, decapado	não
Versão para grandes cargas	sim
Tipo de conector sistema de caminhos de cabos	aparafusado
Espessura da travessa	2 mm