Ficha técnica

Derivação simples 160 FT

Ref.:: 6098835

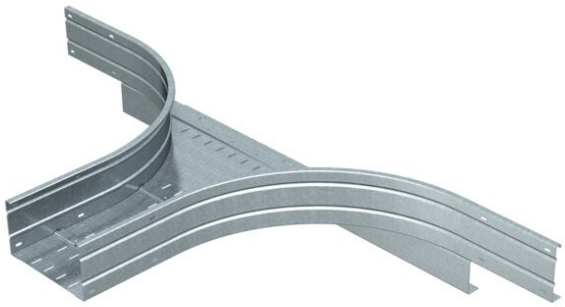

Derivação simples para montagem horizontal. Para todos os caminhos de cabos para grandes vãos com aba de 160 mm.
Para uma maior estabilidade, devem ser colocados apoios sob os acessórios de montagem.

St Aço

FT Galvanizado por imersão a quente após maquinação

Dados originais

Ref.:	6098835
Tipo	WRAA 164 FT
Designação 1	Derivação simples
Designação 2	para c. cabos grandes vãos 160
Fabricante	OBO
Dimensão	160x400
Cor	zinco
Material	Aço
Superfície	Galvanizado por imersão a quente após maquinação
Norma de superfície	DIN EN ISO 1461
Menor unidade de venda	1
Unidade de quantidade	Unidade
Peso	2170 kg
Unidade de peso	kg/100 un.
Pegada de CO2 (GWP) do berço ao portão	77,6535 kg CO2e / 1 Peça

Ficha técnica

Derivação simples 160 FT

Ref.:: 6098835

Dimensões

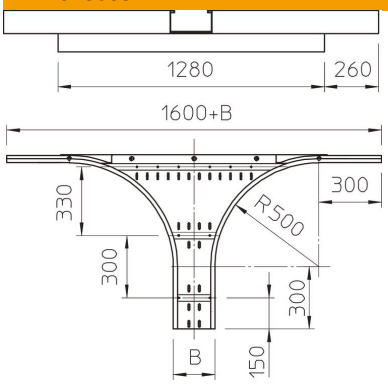

Largura	400 mm
Altura	160 mm
Espessura das chapas	2 mm
Medida B	400 mm
Medida R	500 mm

Dados técnicos

Versão conector	sem conector
Espessura da base	1,5 mm
Representação de orifícios NATO	não
Conformidade com ROHS	sim
Aço inoxidável, decapado	não
Versão para grandes cargas	sim
Tipo de conector sistema de caminhos de cabos	aparafusado
Espessura da travessa	2 mm