Ficha técnica

Tomada 0°, Connect 80, com pino de terra, tripla

Ref.:: 6120650

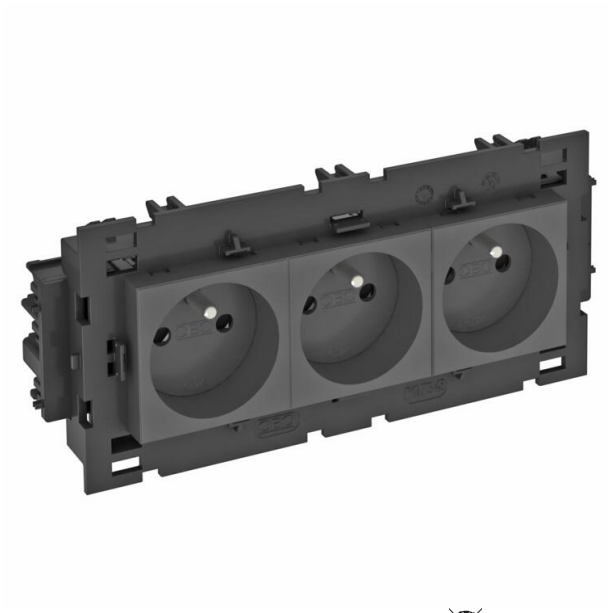

Tomada com pino de terra e ligação lateral, 3 x 0°, com proteção elevada contra contacto acidental, com ligadores rápidos, 2 polos, 16 A, 250 V~, com bornes de ligação conforme IEC 60884-1, indicada para a montagem em sistemas de calhas técnicas Rapid 80.
Para a instalação em calhas Rapid 45, calhas de montagem de aparelhos, colunas de distribuição, sistemas de chão e Deskbox.

PC Policarbonato

Dados originais

Ref.:	6120650
Tipo	STD-F0C8 SWGR3
Designação 1	Tomada 0º, tripla
Designação 2	com pino de terra, Connect 80
Fabricante	OBO
Dimensão	250V, 10/16A
Cor	cinzento escuro; RAL 7021
Material	Policarbonato
Menor unidade de venda	1
Unidade de quantidade	Unidade
Peso	17,5 kg
Unidade de peso	kg/100 un.
Pegada de CO2 (GWP) do berço ao portão	0,7029 kg CO2e / 1 Peça

Ficha técnica

Tomada 0°, Connect 80, com pino de terra, tripla

Ref.:: 6120650

Dimensões

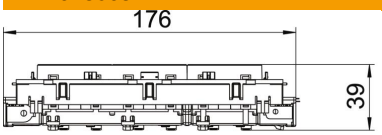

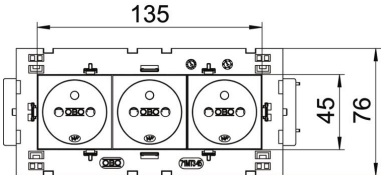

Largura	176 mm
Altura	76 mm

Dados técnicos

Tampa	Placa central
Pode ser fechado	não
Tipo de ligação	Ligador rápido
Número de unidades	3
Número de módulos (construção modular)	0
Número de tomadas utilizáveis	0
Número de polos	2
Impressão/designação	sem impressão
Versão	3 x 0°
Versão da superfície	baço
Versão	Pino de proteção de contacto
Mecanismo de ejeção	não
Tipo de fixação	engatar
Etiqueta de inscrição	não
Temperatura operacional máx.	40 °C
Temperatura operacional mín.	-5 °C
maior proteção contra choque	sim
Proteção contra corrente de avaria	não
para condições difíceis (de acordo com a VDE)	não
Livre de halogéneos	sim
Instalação isolada	não
Tampa basculante	não
Codificação	não
Indicador luminoso	não
Com interruptor de ligar/desligar	não
Com fusível fino	não
Com indicador luminoso de função	não
Com indicador luminoso de orientação	não
Tipo de montagem	Calha técnica
Tensões nominais	250 V
Corrente nominal	16 A
Conformidade com ROHS	Isento
Grau de proteção	outros

Ficha técnica

Tomada 0°, Connect 80, com pino de terra, tripla

Ref.:: 6120650

Dados técnicos

Fonte de alimentação especial	sem alimentação de corrente especial
Versão das tomadas	NF
Perfil angular Tomadas	0°
Profundidade	39 mm
Transparente	não
Aplicação central torcida	não
Permissões	VDE
Proteção contra sobretensões	não