Ficha técnica

Grampo para tampa de calhas WDKH, largura de calha de 110 mm
Ref.:: 6176128

Grampo para tampa para um assentamento simples dos cabos na calha WDKH.
O agrafo pode ser deslocado em todo o comprimento da calha.
O agrafo é encaixado num lado e colocado virado para a frente. Deste modo, é possível uma abertura de 30°, sendo o assentamento dos cabos mais fácil.

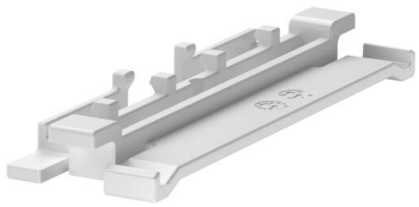

PC/ ABS Policarbonato/acrilonitrila-butadieno-estireno

Dados originais

Ref.:	6176128
Tipo	OTK H110
Designação 1	Grampo de tampa
Designação 2	livre de halogéneo
Fabricante	OBO
Dimensão	96x29
Cor	branco puro; RAL 9010
Material	Policarbonato/acrilonitrila-butadieno-estireno
Menor unidade de venda	10
Unidade de quantidade	Unidade
Peso	1,2 kg
Unidade de peso	kg/100 un.
Pegada de CO2 (GWP) do berço ao portão	0,0892 kg CO2e / 1 Peça

Dimensões

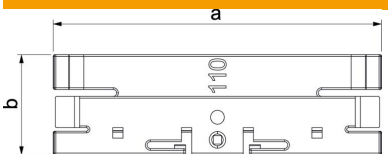

Comprimento	28,8 mm
Largura	95,7 mm
Altura	10,5 mm
Medida a	95,7 mm
Medida b	28,8 mm

Ficha técnica

Grampo para tampa de calhas WDKH, largura de calha de 110 mm
Ref.:: 6176128

Dados técnicos

Tipo de fixação	encaixável
Funktionsgaranti	não
Livre de halogéneos	sim
Com ligação equipotencial	não
Largura da tampa	110 mm
Grau de proteção	IP 30
Grau de proteção código IK	IK07
autoextinguível	sim
Gama de temperaturas de aplicação máx.	90 °C
Gama de temperaturas de aplicação mín.	-5 °C