Ficha técnica

Calha de cablagem, tipo LKV 25025

Ref.:: 6178302

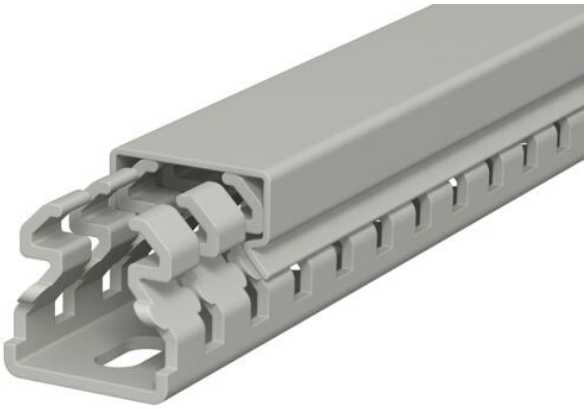

Calha de cablagem conforme a norma DIN EN 50085-2-3 inclui tampa e base perfurada para colocação horizontal e vertical de cabos e linhas elétricas no quadro de distribuição. Versão de calha DIN. A quebra das barras pode ocorrer sem ferramentas. A execução no pavimento é possível através de pontos de rutura nominais. Testado de acordo com a DIN EN 50085-2-3. Comprimentos especiais disponíveis mediante pedido.

PVC Policloreto de vinilo

Dados originais

Ref.:	6178302
Tipo	LKV 25025
Designação 1	Calha de cablagem
Fabricante	OBO
Dimensão	25x25x2000
Cor	cinzento pedra; RAL 7030
Material	Policloreto de vinilo
Menor unidade de venda	32
Unidade de quantidade	Metro
Peso	24 kg
Unidade de peso	kg/100 m
Pegada de CO2 (GWP) do berço ao portão	0,6619 kg CO2e / 1 Metro

Ficha técnica

Calha de cablagem, tipo LKV 25025

Ref.:: 6178302

Dimensões

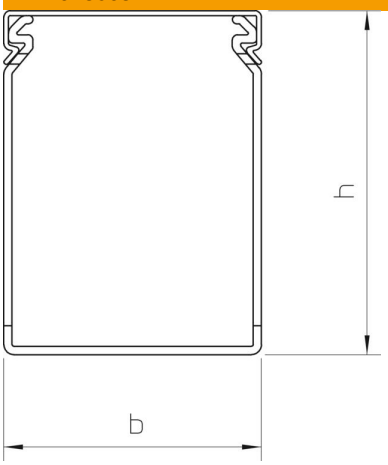

Comprimento	2 000 mm
Largura	25 mm
Altura	25 mm

Dados técnicos

Versão do painel lateral	com rasgo
Tipo de fixação	Base perfurada
Flexível	não
Livre de halogéneos	não
Com tampa	sim
Secção transversal útil	3,41 cm²
Conformidade com ROHS	sim
Distância do rasgo	12,5 mm
Largura do rasgo	5 mm
autoextinguível	sim
Gama de temperaturas de aplicação máx.	60 °C
Gama de temperaturas de aplicação mín.	-5 °C