Ficha técnica

União curva 45º externa 160 FT

Ref.:: 6227864

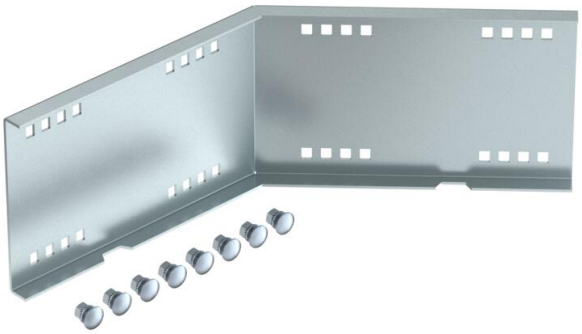

União curva 45°, horizontal, para todos os caminhos de cabos para grandes vãos com 160 mm de altura lateral.
Inclui os respetivos parafusos, anilhas e porcas.

St	Aço
FT	Galvanizado por imersão a quente após maquinação

Dados originais

Ref.:	6227864
Tipo	WRWV 160 A FT
Designação 1	União curva 45º externa
Designação 2	para sistema grandes vãos 160
Fabricante	OBO
Dimensão	160x500
Cor	zinco
Material	Aço
Superfície	Galvanizado por imersão a quente após maquinação
Norma de superfície	DIN EN ISO 1461
Menor unidade de venda	1
Unidade de quantidade	Unidade
Peso	234 kg
Unidade de peso	kg/100 un.
Pegada de CO2 (GWP) do berço ao portão	6,682 kg CO2e / 1 Peça

Ficha técnica

União curva 45º externa 160 FT

Ref.:: 6227864

Dimensões

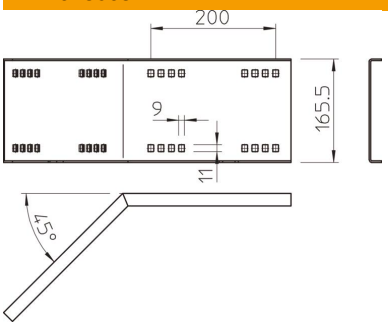

Comprimento	540 mm
Largura	20 mm
Altura	160 mm
Espessura das chapas	2,5 mm

Dados técnicos

Versão	União curva
Funktionsgaranti	não
Apropriada para caminho de cabos em varão	não
Apropriada para caminho de cabos tipo escada	sim
Apropriada para caminho de cabos em chapa	sim
Apropriada para altura do sistema de caminho de cabos	160 mm
União articulada horizontal	não
União articulada vertical	não
Conformidade com ROHS	sim
Aço inoxidável, decapado	não
Tipo de ligação	Ligador de rosca