# Ficha técnica

## União curva 45°, interna 160 FS

## Ref.:: 6227902

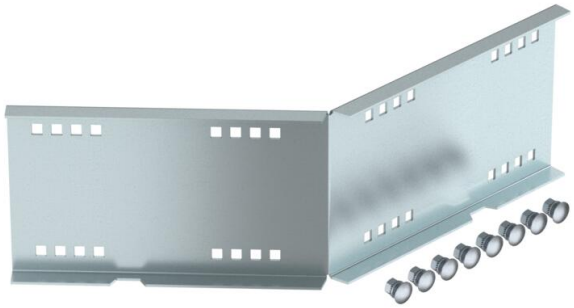

União curva 45°, horizontal, para todos os caminhos de cabos para grandes vãos com 160 mm de altura lateral.
Inclui os respetivos parafusos, anilhas e porcas.

| | |
|---|---|
| St | Aço |
| FS | galvanizado pelo método Sendzimir |

### Dados originais

| | |
|---|---|
| Ref.: | 6227902 |
| Tipo | WRWV 160 I FS |
| Designação 1 | União curva 45º interna |
| Designação 2 | para sistema grandes vãos 160 |
| Fabricante | OBO |
| Dimensão | 160x500 |
| Cor | zinco |
| Material | Aço |
| Superfície | galvanizado pelo método Sendzimir |
| Norma de superfície | DIN EN 10346 |
| Menor unidade de venda | 1 |
| Unidade de quantidade | Unidade |
| Peso | 234 kg |
| Unidade de peso | kg/100 un. |
| Pegada de CO2 (GWP) do berço ao portão | 5,8866 kg CO2e / 1 Peça |

# Ficha técnica

## União curva 45°, interna 160 FS

## Ref.:: 6227902

### Dimensões

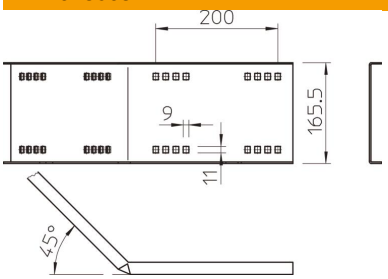


| | |
|---|---|
| Comprimento | 540 mm |
| Largura | 20 mm |
| Altura | 160 mm |
| Espessura das chapas | 2,5 mm |

### Dados técnicos

| | |
|---|---|
| Versão | União curva |
| Funktionsgaranti | não |
| Apropriada para caminho de cabos em varão | não |
| Apropriada para caminho de cabos tipo escada | sim |
| Apropriada para caminho de cabos em chapa | sim |
| Apropriada para altura do sistema de caminho de cabos | 160 mm |
| União articulada horizontal | não |
| União articulada vertical | não |
| Conformidade com ROHS | sim |
| Aço inoxidável, decapado | não |
| Tipo de ligação | Ligador de rosca |