Ficha técnica

União articulada FT

Ref.:: 6227961

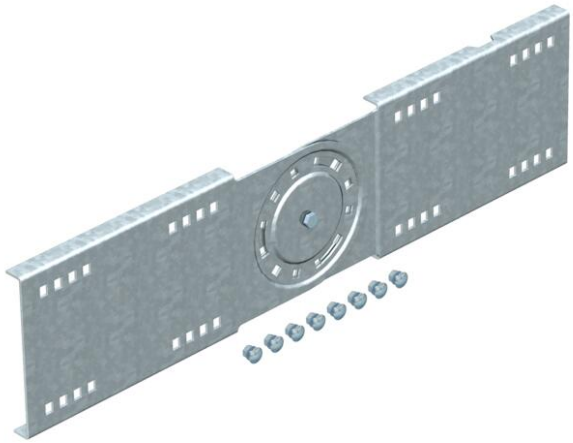

União articulada para caminhos de cabos para grandes vãos, em chapa e tipo escada, com 160 mm de altura lateral.
Inclui os respetivos parafusos, anilhas e porcas.

St Aço

FT Galvanizado por imersão a quente após maquinação

Dados originais

Ref.:	6227961
Tipo	WRGV 160 FT
Designação 1	União articulada
Designação 2	para sistema grandes vãos 160
Fabricante	OBO
Dimensão	160x680
Cor	zinco
Material	Aço
Superfície	Galvanizado por imersão a quente após maquinação
Norma de superfície	DIN EN ISO 1461
Menor unidade de venda	2
Unidade de quantidade	Unidade
Peso	316,7 kg
Unidade de peso	kg/100 un.
Pegada de CO2 (GWP) do berço ao portão	8,1794 kg CO2e / 1 Peça

Ficha técnica

União articulada FT

Ref.:: 6227961

Dimensões

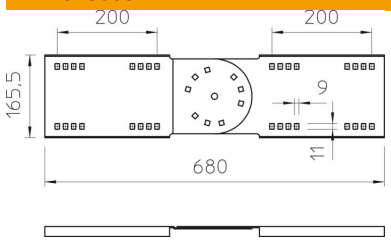

Comprimento	680 mm
Largura	20 mm
Altura	160 mm
Espessura das chapas	2,5 mm

Dados técnicos

Versão	União reta
Funktionsgaranti	não
Apropriada para caminho de cabos em varão	não
Apropriada para caminho de cabos tipo escada	sim
Apropriada para caminho de cabos em chapa	sim
Apropriada para altura do sistema de caminho de cabos	160 mm
União articulada horizontal	não
União articulada vertical	sim
Conformidade com ROHS	sim
Aço inoxidável, decapado	não
Tipo de ligação	Ligador de rosca