Ficha técnica

Suspensão interior para caminho de cabos em chapa, altura lateral 35
Ref.:: 6358694

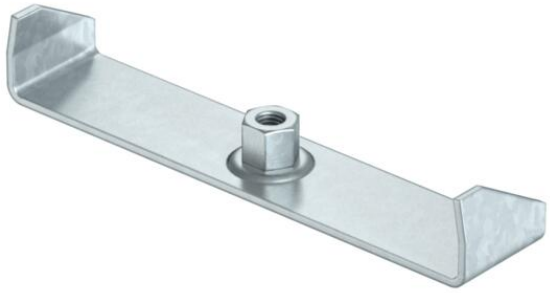

Suspensão central para caminhos de cabos em chapa com aba revirada e uma altura lateral de 35 mm.
A suspensão central dispõe de uma manga roscada rotativa M10. Para a ocupação, garantir uma distribuição uniforme da carga (evitar a ocupação de um só lado).

St Aço

FS galvanizado pelo método Sendzimir

Dados originais

Ref.:	6358694
Tipo	MAH 35 300 FS
Designação 1	Suspensão central
Designação 2	para caminho de cabos em chapa
Fabricante	OBO
Dimensão	B300mm
Cor	zinco
Material	Aço
Superfície	galvanizado pelo método Sendzimir
Norma de superfície	DIN EN 10346
Menor unidade de venda	1
Unidade de quantidade	Unidade
Peso	27,7 kg
Unidade de peso	kg/100 un.
Pegada de CO2 (GWP) do berço ao portão	0,9876 kg CO2e / 1 Peça

Dimensões

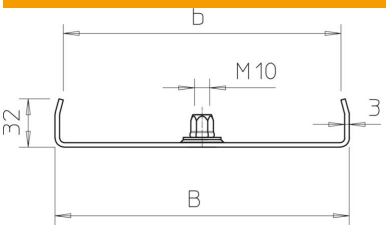

Comprimento	40 mm
Largura	300 mm
Largura	12 in
Altura	32 mm
Medida B	295 mm
Medida b	284 mm

Ficha técnica

Suspensão interior para caminho de cabos em chapa, altura lateral 35
Ref.:: 6358694

Dados técnicos

Versão	engatado
F em kN	0,2 kN
Funktionsgaranti	não
para largura máx.	300 mm
para largura mín.	300
Adequado para varão roscado métrico	10
Apropriada para caminho de cabos em varão	não
Apropriada para caminho de cabos tipo escada	não
Apropriada para caminho de cabos em chapa	sim
Apropriado para largura de caminho de cabos/escada	300 mm
Diâmetro do furo	10,5 mm
Conformidade com ROHS	sim
Regulável	não