Ficha técnica

Fixação rápida

Ref.:: 6424548

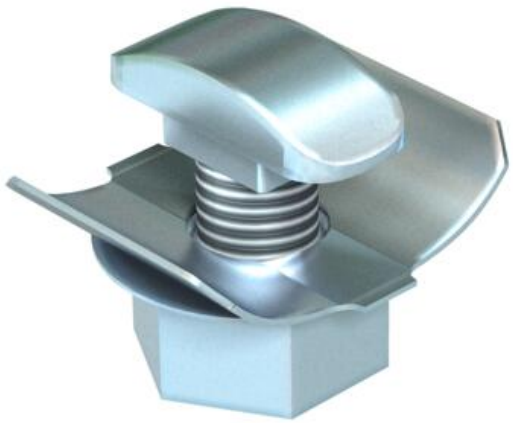

Parafuso de fixação rápida para a fixação eficiente de caminhos de cabos em consolas.
O parafuso de fixação rápida pode ser montado posteriormente em todas as consolas com o orifício de 7 x....

St	Aço
F	galvanizado a quente por centrifugação

Dados originais

Ref.:	6424548
Tipo	FCM F
Designação 1	Fixação rápida
Fabricante	OBO
Dimensão	M6x12
Cor	zinco
Material	Aço
Superfície	galvanizado a quente por centrifugação
Norma de superfície	DIN 267, Teil 10
Menor unidade de venda	50
Unidade de quantidade	Unidade
Peso	0,72 kg
Unidade de peso	kg/100 un.
Pegada de CO2 (GWP) do berço ao portão	0,0311 kg CO2e / 1 Peça

Ficha técnica

Fixação rápida

Ref.:: 6424548

Dimensões

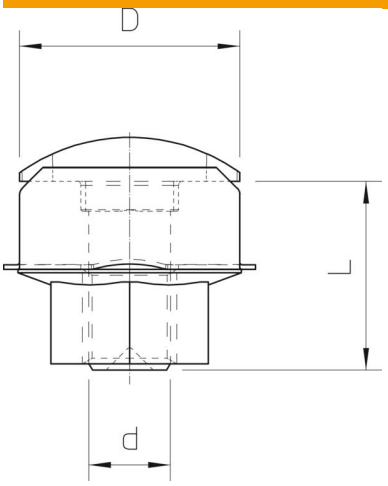

Dimensão	M6 x 12
Comprimento	12 mm
Medida D	13,5 mm
Medida d	6 mm
Medida L	12 mm

Dados técnicos

Rosca	M6
Rosca métrica	6
Conformidade com ROHS	sim
Parafusos	Sextavado (hexagonal)