Ficha técnica

Caixa de pavimento UDHOME2, com saída de escova, com abertura para revestimento, não equipada, aço inoxidável
Ref.:: 7368353

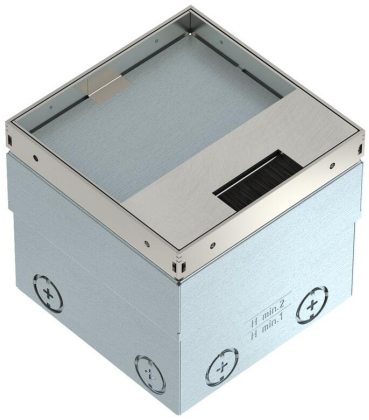

Caixa de pavimento quadrada para utilização em chão falso com limpeza a seco e betonilha em áreas interiores. Caixa com aberturas de entrada para tubos (M20/M25). Tampa ajustável ao rebordo superior do revestimento do pavimento, através de 4 apoios de nivelamento. A profundidade mínima de instalação é de 110 mm, nivelamento de + 25 mm. Estrutura e tampa de aço inoxidável visível no revestimento do pavimento. Tampa com abertura para o revestimento do piso e saída de cabos com escova. Caixa vazia para até 2 aparelhagens Modul 45® no espelho e 2 conectores de dados no suporte de montagem opcional.

A2	Aço inoxidável, livre de ferrugem
2B	brilhante, pós-tratamento

Dados originais

Ref.:	7368353
Tipo	UDHOME2 BN15
Designação 1	Caixa de pavimento
Designação 2	não equipada, saída de escova
Fabricante	OBO
Dimensão	140x140x110
Material	Aço inoxidável, livre de ferrugem 1.4301
Superfície Norma de superfície	brilhante, pós-tratamento
Menor unidade de venda	1
Unidade de quantidade	Unidade
Peso	220 kg
Unidade de peso	kg/100 un.
Pegada de CO2 (GWP) do berço ao portão	12,057 kg CO2e / 1 Peça

Ficha técnica

Caixa de pavimento UDHOME2, com saída de escova, com abertura para revestimento, não equipada, aço inoxidável
Ref.:: 7368353

Dimensões

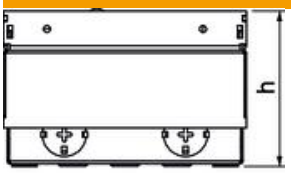

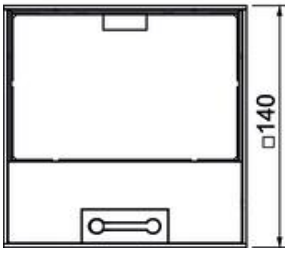

Comprimento	140 mm
Largura	140 mm
Altura	110 mm
Medida h	110 mm

Dados técnicos

Número dos aparelhos a instalar	2
Número de entradas	8
Número de suportes de aparelhos	0
Número de tomadas SCHUKO	0
Número de tomadas de acordo com a norma britânica	0
Versão	quadrada
Versão da saída de cabos	Barra de escova
Montagem	Caixa vazia
Estrutura de proteção do pavimento	não
Tratamento do pavimento	seco
Modelo de tampa	Reentrância para revestimento do pavimento
Possibilidade de montagem de vedante	não
Área de aplicação, em utilização	6.101.1 tratamento do chão a seco
Área de aplicação, em não utilização	6.101.1 tratamento do chão a seco
Altura máx. do soalho	135 mm
Altura do pavimento mín.	110 mm
Altura máx. do pavimento	135 mm
Altura mín. do pavimento	110 mm
Adequado para uso exterior	não
Apropriado para instalação em chão falso	sim
Apropriado para calha de chão fechada no pavimento	não
Apropriado para calha de pavimento para betonilha	não
Apropriado para instalação de pavimento côncavo	sim
Apropriado para tratamento a húmido	não
Apropriado para calha de instalação no pavimento	não

Ficha técnica

Caixa de pavimento UDHOME2, com saída de escova, com abertura para revestimento, não equipada, aço inoxidável
Ref.:: 7368353

Dados técnicos

Suporte para instalação de suportes de aparelhos.	não
Comprimento exterior	140 mm
Comprimento de instalação	144 mm
Com espaço para revestimento do pavimento	sim
Tamanho nominal para unidades de montagem de aparelhos	2
Amplitude de nivelamento máx.	135 mm
Amplitude de nivelamento mín.	110 mm
Conformidade com ROHS	Isento
Grau de proteção (IP), em utilização	IP20
Grau de proteção (IP), em não utilização	IP40
Grau de proteção código IK	IK10
Modelo para cargas pesadas	não
Carga vertical, grande área	até 15.000 N
Carga vertical, pequena área	até 3.000 N
Permissões	VDE
Espessura do revestimento do pavimento	15 mm