Ficha técnica

Aro de redução 350 tamanho 6

Ref.:: 7400509

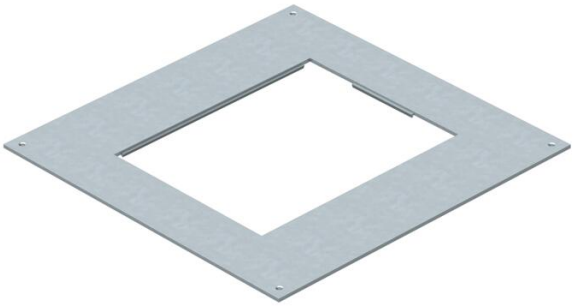

Aro de redução para caixa de pavimento do tipo UZD350-3/4, para instalação de uma tampa de tamanho 6. Abertura de montagem com 3 mm de espessura para aplicação posterior de tampa cega.

St Aço

FS galvanizado pelo método Sendzimir

Dados originais

Ref.:	7400509
Tipo	DUG 350-3 6
Designação 1	Tampa de montagem
Designação 2	350-2/3 para GES6
Fabricante	OBO
Dimensão	383x383x4
Material	Aço
Superfície	galvanizado pelo método Sendzimir
Norma de superfície	DIN EN 10346
Menor unidade de venda	1
Unidade de quantidade	Unidade
Peso	290 kg
Unidade de peso	kg/100 un.
Pegada de CO2 (GWP) do berço ao portão	11,2092 kg CO2e / 1 Peça

Ficha técnica

Aro de redução 350 tamanho 6

Ref.:: 7400509

Dimensões

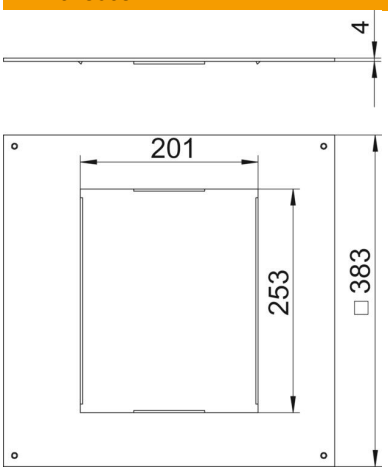

Comprimento	383 mm
Largura	383 mm
Altura	4 mm
Medida a	201 mm
Medida A	383 mm
Medida b	253 mm

Dados técnicos

Tampa para abertura de montagem	não
Tratamento do pavimento	seco
Possibilidade de montagem de vedante	não
Abertura para instalação de Telitank no chão	não
Apropriado para calha de chão fechada no pavimento	não
Apropriado para calha de pavimento para betonilha	sim
Largura da calha máx.	350 mm
Largura da calha mín.	190 mm
Espessura do material	4 mm
Abertura	retangular
Tamanho nominal	350 mm
Tamanho nominal para unidades de montagem de aparelhos	6
Conformidade com ROHS	sim
Modelo para cargas pesadas	não