Ficha técnica

Tampa nivelável, separável para abertura de inspeção, RKNUZD3, aço inoxidável
Ref.:: 7409066

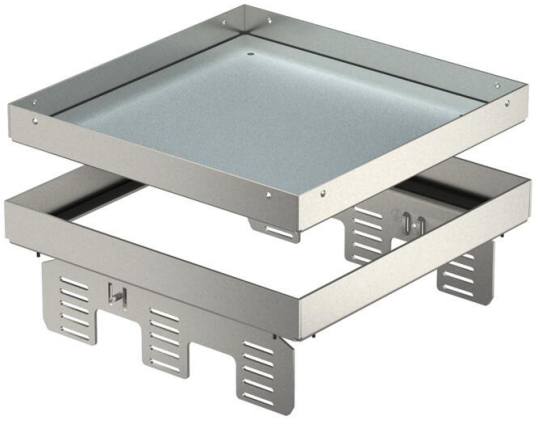

Tampa "cega" nivelável e desacoplada do piso para criar uma abertura de inspeção de tamanho nominal 9 em pavimentos tratados a seco ou a húmido em interiores, para a montagem em caixas de pavimento UZD250 ou UZD350, em conjunto com um aro de redução DUG../ 9 ou em UGD250-3/9 ou UGD350-3/9. A montagem é efetuada através de niveladores (encomendar separadamente) no perfil da estrutura de alumínio das caixas de pavimento. Apenas adequada para pavimentos lisos.
Tampa nivelável como tampa cega, 3 compartimentos. Podem ser instaladas 3 placas de suporte APMT5. Para a montagem de 3 suportes universais UT4 para 9 aparelhos de instalação individuais com anel de suporte/pega ou 12 aparelhagens Modul 45.
Tampa "cega" nivelável e desacoplada do piso para criar uma abertura de inspeção de tamanho nominal 9 em pavimentos tratados a seco ou a húmido em interiores, para a montagem em caixas de pavimento UZD250 em conjunto com um aro de redução DUG../9. A montagem é efetuada através de niveladores (encomendar separadamente) no perfil da estrutura de alumínio das caixas de pavimento. Apenas adequada para pavimentos lisos.

A2 Aço inoxidável, livre de ferrugem

Dados originais

Ref.:	7409066
Tipo	RKN2 UZD3 9VS20
Designação 1	Tampa quadrada nivelável
Designação 2	cega
Fabricante	OBO
Dimensão	243x243mm
Material	Aço inoxidável, livre de ferrugem 1.4301
Menor unidade de venda	1
Unidade de quantidade	Unidade
Peso	351 kg
Unidade de peso	kg/100 un.
Pegada de CO2 (GWP) do berço ao portão	19,1972 kg CO2e / 1 Peça

Ficha técnica

Tampa nivelável, separável para abertura de inspeção, RKNUZD3, aço inoxidável

Ref.:: 7409066

Dimensões

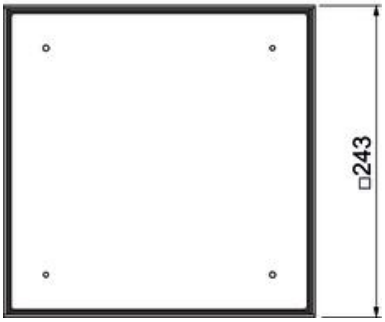

Comprimento	243 mm
Largura	243 mm
Altura	90 mm
Medida h	90 mm

Dados técnicos

Número dos aparelhos a instalar	0
Número de saídas de cabos	0
Versão	quadrada
Versão da saída de cabos	Sem saída de cabo
Tratamento do pavimento	húmido
Separável	sim
Altura mín. do pavimento	105 mm
Apropriado para instalação em chão falso	sim
Apropriado para instalação de pavimento côncavo	sim
Apropriado para caixa de pavimento	250/350
Suporte para instalação de suportes de aparelhos.	não
Comprimento de instalação	244 mm
Tamanho nominal para unidades de montagem de aparelhos	9
Conformidade com ROHS	sim
Grau de proteção (IP), em utilização	IP00
Grau de proteção (IP), em não utilização	IP44
Grau de proteção código IK	IK10
Modelo para cargas pesadas	não
Tipo de sistema de instalação	UT4
Carga vertical, grande área	até 3.000 N
Carga vertical, pequena área	até 3.000 N
Permissões	VDE
Espessura do revestimento do pavimento	20 mm